

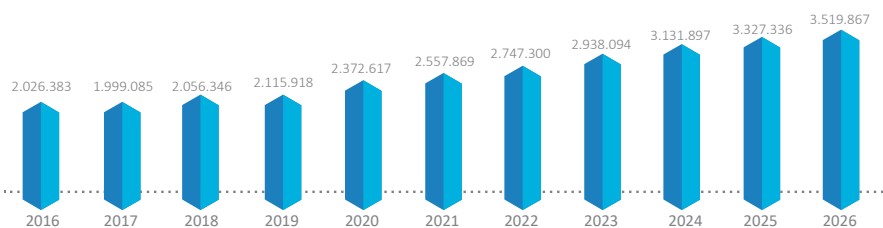

# INFORMAÇÕES DE MERCADO



O TAMANHO DO MERCADO DE PET FOOD NO BRASIL (EM TON.)



O RANKING MUNDIAL DE PAÍSES POR VOLUME COMERCIALIZADO

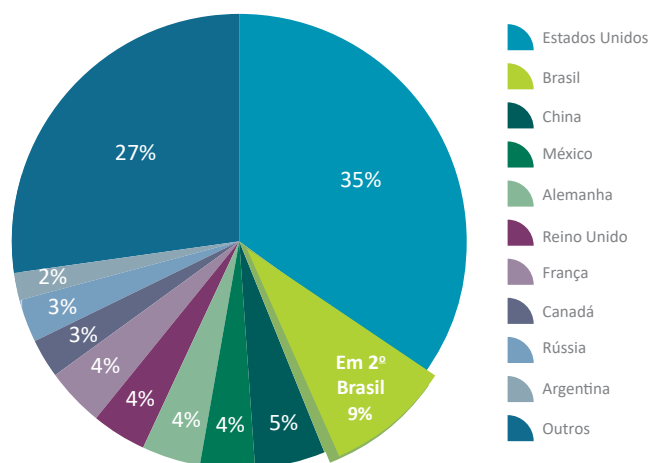

- Estados Unidos
- Brasil
- China
- México
- Alemanha
- Reino Unido
- França
- Canadá
- Rússia
- Argentina
- Outros

# Segmentação

As marcas e os produtos **do mercado de Pet Food** são segmentados por critérios que os dividem, como qualidade, matéria-prima, preço etc.



**Econômica:** alimentos com qualidade e preços inferiores.



**Standard:** alimentos produzidos com matéria-prima básica e com menos funções nutricionais. São produtos de menor valor agregado.



**Premium:** alimentos produzidos com matéria-prima de qualidade e com funções nutricionais. O preço é balizado entre alimentos Standard e Premium Especial.



**Premium Especial:** um alimento Premium mais específico e com qualidade superior. A precificação é um pouco acima da utilizada em rações Premium.



**Super Premium:** alimento que une as melhores matérias-primas, proporcionando melhor valor nutricional. Contém a presença de produtos Naturais e Fisiológicos que promovem o bem-estar, mais saúde e longevidade para o pet. São produtos de maior valor agregado.



**Terapêutica:** alimento de prescrição médica, destinado a animais com alguma necessidade especial de alimentação ou com alguma doença e que precisam de acompanhamento veterinário.

Dentro da categoria de alimentos para cães e gatos, existem os petiscos, mais conhecidos por “snacks”.



**Snack como “agrado”:** como o próprio nome diz, é para fazer um agrado e compartilhar momentos de interação com o animal.



**Snack funcional:** são aqueles que possuem uma função extra, por exemplo, o controle do tártaro, a eliminação das bolas de pelos e até mesmo ocupar mais tempo do pet.

**EQUILÍBRIO**<sup>TOTAL</sup>  
Excelência em Nutrição

**naturalis**<sup>total</sup>

**max**<sup>total</sup>

**Nero**<sup>Total</sup>

**Dog Licious**<sup>TOTAL</sup>

**Cat Licious**<sup>TOTAL</sup>

TOTAL  
**EQUILÍBRIO**<sup>®</sup>  
Excelência em Nutrição





SATISFAÇÃO  
100%  
GARANTIDA

# EQUILÍBRIO<sup>TOTAL</sup>®

Excelência em Nutrição

Alimento Super Premium completo para todas as fases da vida. Equilíbrio Super Premium entrega a mais sofisticada e atualizada nutrição através das dietas de alto desempenho desenvolvidas para diferentes portes, fases de vida e necessidades específicas dos pets. A alta palatabilidade da linha agrada até os paladares mais exigentes de cães e gatos.

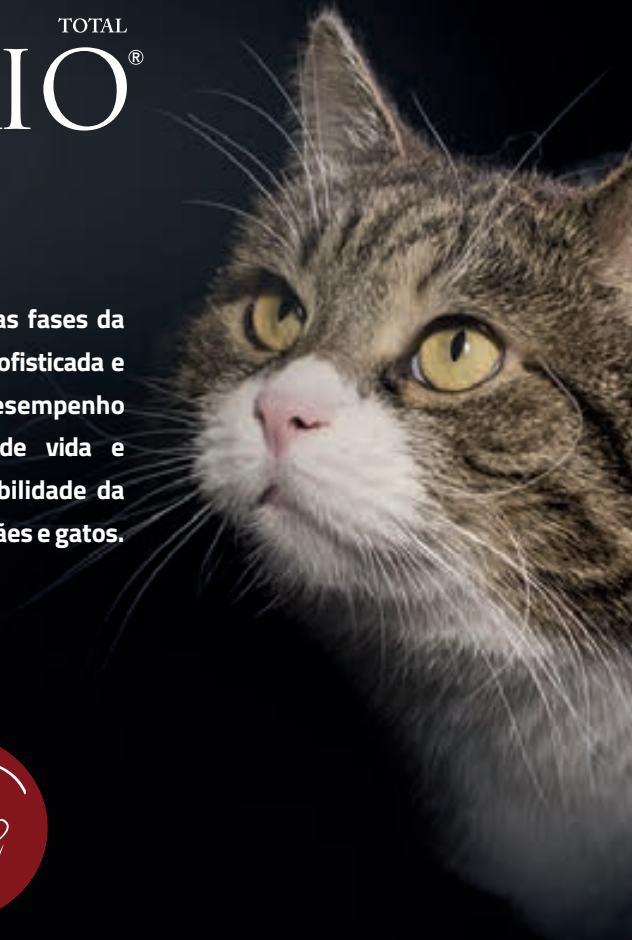

# LINHA COMPLETA CÃES

Um alimento Super Premium completo para todas as fases da vida, que entrega a mais sofisticada e atualizada nutrição através das dietas de alto desempenho desenvolvidas para diferentes portes, fases e necessidades específicas dos cães. A alta palatabilidade da linha agrada até os paladares mais exigentes de cães.



**Proteínas de alta qualidade**



**Prevenção de tártaro**  
Hexametáfosfato de Sódio: Reduz em até 55% a formação de Tártaro.



**Conservantes naturais**  
Tocoferol (vitamina E) e essência de alecrim.



**Linha Indoor**  
Extrato de Yucca: Reduz em até 56% o odor das fezes em cães.



**Saúde intestinal**  
Pré e probióticos: ação simbiótica.



**Níveis otimizados de Vitamina D**



**ADULT All breeds**  
Cães adultos de todas as raças | Sabor carne

Indicação: Alimento completo para cães adultos.



Tamanho real.\*\*\*

12 kg



**ADULT Large breeds**  
Cães adultos raças grandes | Sabor carne

Indicação: Alimento completo para cães adultos.



Tamanho real.\*\*\*

12 kg



**PUPPIES Small breeds**  
Cães filhotes raças pequenas

Indicação: Alimento completo para cães em crescimento raças pequenas.

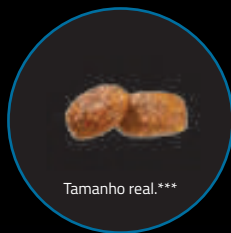

Tamanho real.\*\*\*

2 kg 7,5 kg



**PUPPIES All breeds**  
Cães filhotes de todas as raças

Indicação: Alimento completo para cães em crescimento.



Tamanho real.\*\*\*

15 kg

\*\*\*Podem ocorrer variações no tamanho das partículas no processo produtivo.



## PUPPIES Large breeds

Cães filhotes raças grandes

Indicação: Alimento completo para cães em crescimento raças grandes.



Tamanho real.\*\*\*

15 kg



## ADULT Small breeds

Cães adultos raças pequenas

Indicação: Alimento completo para cães adultos raças pequenas.



Tamanho real.\*\*\*

2 kg 7,5 kg 12 kg



## ADULT All breeds

Cães adultos de todas as raças

Indicação: Alimento completo para cães adultos.



Tamanho real.\*\*\*

15 kg



## ADULT Large breeds

Cães adultos raças grandes

Indicação: Alimento completo para cães adultos raças grandes.



Tamanho real.\*\*\*

15 kg



## LIGHT Small breeds

Cães adultos light raças pequenas

Indicação: Alimento completo para cães adultos raças pequenas.



Tamanho real.\*\*\*

2 kg



## LIGHT All breeds

Cães adultos de todas as raças

Indicação: Alimento completo para cães adultos.



Tamanho real.\*\*\*

2 kg 12 kg 15 kg



## SENSITIVE Small breeds

Cães adultos sensitive raças pequenas

Indicação: Alimento completo para cães adultos raças pequenas.



Tamanho real.\*\*\*

2 kg 7,5 kg



## SENSITIVE All breeds

Cães adultos de todas as raças

Indicação: Alimento completo para cães adultos.



Tamanho real.\*\*\*

12 kg



## MATURE Small breeds

Cães adultos raças pequenas

Indicação: Alimento completo para cães adultos raças pequenas.



Tamanho real.\*\*\*

2 kg



## MATURE All breeds

Cães adultos de todas as raças

Indicação: Alimento completo para cães adultos.



Tamanho real.\*\*\*

12 kg

\*\*\*Podem ocorrer variações no tamanho das partículas no processo produtivo.



# LINHA COMPLETA GATOS

Um alimento Super Premium completo para todas as fases da vida, que entrega a mais sofisticada e atualizada nutrição através das dietas de alto desempenho desenvolvidas para diferentes portes, fases e necessidades específicas dos gatos. A alta palatabilidade da linha agrada até os paladares mais exigentes de gatos.



## Proteínas de alta qualidade



## Prevenção de tártaro

Hexametáfosfato de Sódio: Reduz em até 55% a formação de Tártaro.



## Conservantes naturais

Tocoferol (vitamina E) e essência de alecrim.



## Linha Indoor

*Extrato de Yucca:*  
Reduz em até 49% o odor das fezes em gatos.



**Saúde intestinal**  
Pré e probióticos: ação simbiótica.



**Níveis otimizados de Vitamina D**



**Controle de pH urinário**



## FILHOTES

Indicação: Alimento completo para gatos em crescimento.

500 g 1,5 kg 7,5 kg



Tamanho real.\*\*\*



## ADULTOS

Indicação: Alimento completo para gatos adultos.

500 g 1,5 kg 3 kg 7,5 kg

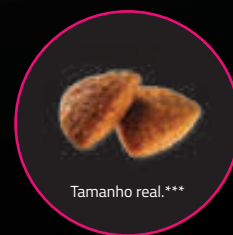

Tamanho real.\*\*\*



## SALMÃO

Indicação: Alimento completo para gatos adultos.

500 g 1,5 kg



Tamanho real.\*\*\*



## CASTRADOS

acima de 7 anos

Indicação: Alimento completo para gatos adultos.

500 g 1,5 kg



Tamanho real.\*\*\*

\*\*\*Podem ocorrer variações no tamanho das partículas no processo produtivo.



## PELOS LONGOS

Indicação: Alimento completo para gatos adultos.

500 g 1,5 kg 3 kg 7,5 kg



Tamanho real.\*\*\*



## CASTRADOS

de 1 a 7 anos

Indicação: Alimento completo para gatos adultos.

500 g 1,5 kg 3 kg 7,5 kg



Tamanho real.\*\*\*



## LIGHT

Indicação: Alimento completo para gatos adultos.

500 g 1,5 kg



Tamanho real.\*\*\*



# EQUILÍBRIO<sup>TOTAL</sup><sup>®</sup>

## Raças Específicas

Cada vez mais os tutores buscam por uma alimentação adequada e sob medida para o seu pet. Com isso, nos últimos anos, os alimentos para raças específicas atingiram taxas de crescimento relevantes. Equilíbrio Raças Específicas oferece alimentos completos e formulados de acordo com as particularidades e necessidades de cada raça e fase de vida.



Crescimento saudável: vitaminas, minerais quelatados e proteína de qualidade para formação muscular.



Pelo brilhante & pele saudável: contém Ômega 3 e 6 e minerais quelatados.



Saúde das articulações: suplementação com condroitina, glicosamina e Ômega 3 DHA.



Rico em Ômega 3 DHA: ácido graxo essencial para desenvolvimento do cérebro e o sistema nervoso.



Saúde intestinal: melhor absorção dos nutrientes, redução do volume e odor das fezes.



Envelhecimento saudável: auxilia na redução dos efeitos da idade com antioxidantes naturais, vitaminas C e E, Selênio.



Saúde oral: auxilia na redução do tártaro.



Partículas com tamanho e formato ideal.



### SHIH TZU

**FILHOTES**  
de 2 a 10 MESES



Tamanho  
**9,5 mm**

2 kg



### SHIH TZU

**ADULTOS**  
+10 MESES



Tamanho  
**12 mm**

2 kg 7,5 kg



### YORKSHIRE TERRIER

**FILHOTES**  
de 2 a 10 MESES

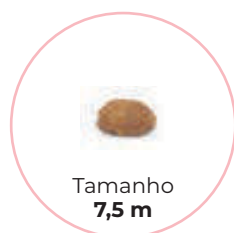

Tamanho  
**7,5 m**

2 kg



### YORKSHIRE TERRIER

**ADULTOS**  
+10 MESES



Tamanho  
**9 mm**

2 kg 7,5 kg





## LHASA APSO

**FILHOTES**  
de 2 a 10 MESES

2 kg



Tamanho  
**10,5 mm**



## LHASA APSO

**ADULTOS**  
+10 MESES

2 kg 7,5 kg



Tamanho  
**12,5 mm**



## MALTÊS

**FILHOTES**  
de 2 a 10 MESES

2 kg



Tamanho  
**9,5 mm**



## MALTÊS

**ADULTOS**  
+10 MESES

2 kg 7,5 kg



Tamanho  
**10,5 mm**



## GOLDEN

**FILHOTES**  
de 2 a 15 MESES

12 kg



Tamanho  
**12,5 mm**



## GOLDEN

**ADULTOS**  
+15 MESES

12 kg



Tamanho  
**14,5 mm**

# EQUILÍBRIO<sup>TOTAL</sup> VETERINARY

SCIENTIFIC APPROVED

## ❖ CÃES NUTRIÇÃO CLÍNICA ❖

Alimentos coadjuvantes que auxiliam no tratamento de condições de saúde específicas em cães com necessidades nutricionais especiais.

### Conservantes naturais

Tocoferol (vitamina E) e essência de alecrim.

### Linha Indoor

Extrato de *Yucca*: Reduz em até 49% o odor das fezes em cães.

### Saúde intestinal

Pré e probióticos: ação simbiótica.



## CA CARDIAC CÃES

TAURINA E L-CARNITINA  
EPA & DHA  
ÔMEGA 3



## HA HYPOALLERGENIC CÃES

PROTEÍNA HIDROLISADA DE SOJA  
ÔMEGA 3 e 6  
(Ácido linolênico e Ácido linoleico)



## O&D OBESITY & DIABETIC CÃES

CALORIAS REDUZIDAS  
FIBRAS PARA REGULAR A SACIEDADE

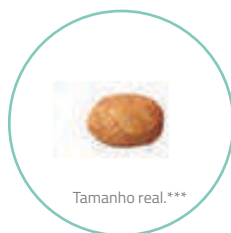

## RE RENAL CÃES

NÍVEL PROTEICO REDUZIDO  
EPA & DHA ÔMEGA 3



\*\*\*Podem ocorrer variações no tamanho das partículas no processo produtivo.



2 kg 7,5 kg

## UR URINARY CÃES

NÍVEIS CONTROLADOS DE SÓDIO PH  
URINÁRIO ADEQUADO



Tamanho real.\*\*\*



2 kg 7,5 kg

## IN INTESINAL CÃES

PROTEÍNA DE ALTA DIGESTIBILIDADE  
GLUTAMINA



Tamanho real.\*\*\*



2 kg 7,5 kg

## HE HEPATIC CÃES

BAIXO NÍVEL DE COBRE  
PROTEÍNA DE ALTA DIGESTIBILIDADE



Tamanho real.\*\*\*



\*\*\*Podem ocorrer variações no tamanho das partículas no processo produtivo.

# EQUILÍBRIO<sup>TOTAL</sup> VETERINARY

SCIENTIFIC APPROVED

## ••• GATOS NUTRIÇÃO CLÍNICA •••

Alimentos coadjuvantes que auxiliam no tratamento de condições de saúde específicas em gatos com necessidades nutricionais especiais.

### Conservantes naturais

Tocoferol (vitamina E) e essência de alecrim.

### Linha Indoor

Extrato de *Yucca*: Reduz em até 49% o odor das fezes em gatos.

### Saúde intestinal

Pré e probióticos: ação simbiótica.

## O&D

OBESITY & DIABETIC GATOS

FIBRAS PARA REGULAR A SACIEDADE  
CALORIAS REDUZIDAS



500 g 2 kg



Tamanho real.\*\*\*

## RE

RENAL GATOS

NÍVEL PROTEICO REDUZIDO  
ÔMEGA 3 EPA/DHA



500 g 2 kg



Tamanho real.\*\*\*

## IN

INTESTINAL GATOS

PROTEÍNA DE ALTA DIGESTIBILIDADE  
GLUTAMINA



500 g 2 kg



Tamanho real.\*\*\*

## UR

URINARY GATOS

NÍVEIS ADEQUADOS DE SÓDIO  
PH URINÁRIO ADEQUADO



500 g 2 kg



Tamanho real.\*\*\*

\*\*\*Podem ocorrer variações no tamanho das partículas no processo produtivo.

# EQUILÍBRIO SNACK

## SAÚDE ORAL E LIGHT

CÃES ADULTOS RAÇAS PEQUENAS

Snacks Super Premium com componentes funcionais e alta palatabilidade. Equilíbrio Snack Saúde Oral Raças Pequenas: com formato diferenciado para estimular a mastigação e hexametáfosfato de sódio para auxiliar no controle do tártaro. Equilíbrio Snack Light Raças Pequenas: com baixa caloria, é ideal para cães com tendência à obesidade.



### CÃES ADULTOS RAÇAS PEQUENAS SAÚDE ORAL

- Controle do tártaro: com hexametáfosfato de sódio.
- Formato diferenciado: estimula a mastigação.

 8 x 80 g



### CÃES ADULTOS RAÇAS PEQUENAS LIGHT

- Baixa gordura: 2,2%.
- L-Carnitina.

 9 x 80 g



TOTAL  
**EQUILÍBRIO**<sup>®</sup>  
**GRAIN FREE**  
SUPER PREMIUM FOOD - NATURAL INGREDIENTS

Livre de grãos, com 95% de proteínas de origem animal de alto valor biológico e é elaborada com fontes especiais de carboidratos, excelente aporte nutricional de aminoácidos e alta aceitação pelos cães. Sem ingredientes transgênicos, conservantes, corantes e aromatizantes artificiais, garante ainda mais vitalidade e saúde para o animal.

**95%** DA PROTEÍNA  
DE ORIGEM ANIMAL.  
ALTO VALOR BIOLÓGICO

**0%** GRÃOS  
GLÚTEN  
CORANTES  
TRANSGÊNICOS



**RAÇAS MINIATURAS  
FILHOTES**

Alimento completo para cães  
em crescimento de 8 semanas  
a 10 meses de idade



1,5 kg



**RAÇAS MINIATURAS  
ADULTOS**

Alimento completo para cães  
adultos de 10 meses a 7 anos  
de idade



1,5 kg 7,5 kg



**RAÇAS MÉDIAS  
E GRANDES**

Alimento completo para cães  
adultos de 1 a 7 anos de idade



1,5 kg 12 kg



**RAÇAS MINIATURAS  
SÊNIOR**

Alimento completo para cães  
adultos acima de 7 anos de idade



1,5 kg

\*\*\*Podem ocorrer variações no tamanho das partículas no processo produtivo.



**EQUILÍBRIO**<sup>TOTAL</sup><sup>®</sup>  
Excelência em Nutrição

---

Saiba mais: [www.equilibriototalalimentos.com.br](http://www.equilibriototalalimentos.com.br)

---

# naturalis<sup>total</sup>







# naturalis<sup>total</sup>

viver bem e viver mais

Pesquisas apontam que 69% dos consumidores declaram preferir alimentos naturais na hora de alimentar seu pet e que 89% estão dispostos a investir mais em produtos que contenham ingredientes naturais. A ADM está sempre à frente do mercado, observando tendências e trazendo ótimas oportunidades para os lojistas aumentarem suas vendas e seus lucros. Por isso está relançando Naturalis com fórmula superior, novo posicionamento e nova embalagem. Naturalis chega à sua loja como uma excelente proposta de alimento natural Super Premium: mais valor agregado para as prateleiras da sua loja e ótima rentabilidade com todos os diferenciais que apenas Naturalis pode oferecer. Recomende Naturalis! É naturalmente saudável para o seu negócio e a melhor forma do seu cliente expressar tudo o que sente pelo seu pet.



**SEM CORANTES  
OU CONSERVANTES  
ARTIFICIAIS**



**ANTIOXIDANTES  
NATURAIS**



**ENERGIA &  
VITALIDADE**



**SAÚDE &  
BEM-ESTAR**



Você sabia que nossas embalagens são 100% recicláveis? Possuímos o selo RECICLO DO BEM que comprova o uso de uma tecnologia exclusiva para torná-las totalmente recicláveis. É mais qualidade e segurança para nossos produtos e mais respeito pelo meio ambiente! Saiba mais sobre essas e outras ações sustentáveis da ADM em: [naturalis-petfood.com](http://naturalis-petfood.com)







## ADULTO

porte pequeno  
Peru, Frango & Frutas

Com pedaços de Mamão e Maçã



1 kg 2,5 kg 10,1 kg 15 kg



Pelo e pele saudáveis:  
com equilíbrio de  
Ômega 3 e 6.



Com antioxidantes  
naturais: auxilia nas  
defesas do organismo,  
contribuindo para uma  
vida longa e saudável.



Ambiente interno: saúde  
intestinal e fezes mais  
firmes, com menor  
volume e odor.



## FILHOTE

porte pequeno  
Peru, Frango & Frutas

Com pedaços de Mamão e Maçã



1 kg 2,5 kg 10,1 kg



Pelo e pele saudáveis:  
com equilíbrio de  
Ômega 3 e 6.



Auxilia nas  
defesas naturais  
e no desenvolvimento  
equilibrado do filhote.



Auxilia na manutenção  
de ossos e músculos  
saudáveis.



Ambiente interno: saúde  
intestinal e fezes mais  
firmes, com menor  
volume e odor.



## ADULTO

porte médio e grande  
Peru, Frango & Frutas

Com pedaços de Mamão e Maçã



2,5 kg 12 kg



Pelo e pele saudáveis:  
com equilíbrio de  
Ômega 3 e 6.



Com antioxidantes  
naturais: auxilia nas  
defesas do organismo,  
contribuindo para uma  
vida longa e saudável.



Auxilia na manutenção  
de ossos e músculos  
saudáveis.



Ambiente interno: saúde  
intestinal e fezes mais  
firmes, com menor  
volume e odor.



## FILHOTE

todos os portes  
Peru, Frango & Frutas

Com pedaços de Mamão e Maçã



2,5 kg 10,1 kg 15 kg



Pelo e pele saudáveis:  
com equilíbrio de  
Ômega 3 e 6.



Auxilia nas  
defesas naturais  
e no desenvolvimento  
equilibrado do filhote.



Auxilia na manutenção  
de ossos e músculos  
saudáveis.



Ambiente interno:  
saúde intestinal e fezes  
mais firmes, com  
menor volume e odor.



## ADULTO

porte pequeno  
Peru & Frango

TAMANHO REAL



1 kg 2,5 kg 10,1 kg



Pelo e pele saudáveis:  
com equilíbrio de  
Ômega 3 e 6.



Com antioxidantes  
naturais: auxilia nas  
defesas do organismo,  
contribuindo para uma  
vida longa e saudável.



Ambiente interno: saúde  
intestinal e fezes mais  
firmes, com menor  
volume e odor.



## ADULTO

porte médio e grande  
Peru & Frango

TAMANHO REAL



12 kg 20 kg



Pelo e pele saudáveis:  
com equilíbrio de  
Ômega 3 e 6.



Com antioxidantes  
naturais: auxilia nas  
defesas do organismo,  
contribuindo para  
uma vida longa e saudável.



Auxilia na manutenção  
de ossos e músculos  
saudáveis.



Ambiente interno: saúde  
intestinal e fezes mais  
firmes, com menor  
volume e odor.





1,5 kg 7,5 kg 20 kg



## ADULTO

castrado  
Peru & Frango



Auxilia na manutenção do peso ideal. Calorias reduzidas e L-Carnitina: componente natural que auxilia na queima da gordura.



Ambiente interno: saúde intestinal e fezes mais firmes, com menor volume e odor.



Saúde do trato urinário: auxilia no controle do pH da urina.



1,5 kg 7,5 kg 20 kg



## ADULTO

castrado  
Salmão & Frutas



Auxilia na manutenção do peso ideal. Calorias reduzidas e L-Carnitina: componente natural que auxilia na queima da gordura.



Ambiente interno: saúde intestinal e fezes mais firmes, com menor volume e odor.



Saúde do trato urinário: auxilia no controle do pH da urina.



1,5 kg 10,1 kg



## FILHOTE

kitten  
Frango & Peixe



Com Ômega 3 (DHA): importante para o desenvolvimento cerebral e da retina.



Auxilia nas defesas naturais e no desenvolvimento equilibrado do gato filhote.



Auxilia na formação: níveis adequados de cálcio para formação dos ossos e dentes.

total  
**max**<sup>®</sup>

بہتر

بہتر





total  
**max**<sup>®</sup>  
todos os dias nutrindo relações

A Max é uma linha de alimentos Premium Especial para cães e gatos, que oferece uma nutrição 100% completa e balanceada para que os nossos melhores amigos de quatro patas estejam sempre ativos e nós possamos aproveitar com eles cada momento!

Atualmente, oferecemos uma ampla variedade de alimentos com diferentes sabores, formatos e funcionalidades que atendem a diversos portes e fases de vida do pet. Na linha Max, sempre tem um alimento que o pet vai amar!



**100%**  
satisfação  
garantida  
ou  
seu dinheiro  
de volta!

Você sabia que os produtos Max levam o selo de "100% Satisfação Garantida ou seu dinheiro de volta"?



Quer saber mais sobre este compromisso ou conhecer melhor nossas linhas de produtos? Acesse o QR Code ao lado e confira estas informações!

LINHA CÃES

total  
**max**<sup>®</sup>  
PROFESSIONAL LINE

Max Professional Line é uma linha de alimentos Premium Especial sem corantes e sem aromatizantes artificiais para cães. Possui fórmulas com ingredientes funcionais e nutricionalmente balanceadas para atender a diferentes fases de vida, porte e necessidades específicas do pet, proporcionando mais vitalidade e melhor qualidade de vida.

## DIFERENCIAIS



### PROTEÍNAS DE ALTA QUALIDADE

Proporcionam melhor absorção e aumentam a digestibilidade.



### PREBIÓTICOS

Fibras que alimentam as bactérias benéficas do intestino, melhorando a imunidade e proporcionando fezes mais firmes.



### VITAMINA E

Antioxidante celular natural que ajuda a manter saudáveis as defesas do organismo.



### EXTRATO DE YUCCA

Auxilia na redução do odor das fezes. \*\*\*



### CONDROITINA E GLICOSAMINA

Substâncias que auxiliam na manutenção da saúde articular. \*\*



### FILHOTE

Cordeiro, Frango & Arroz. 28% de proteínas.

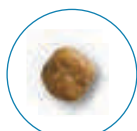

2 kg 10,1 kg 15 kg 20 kg

\*tamanho real



### ADULTO - RP

Cordeiro, Frango & Arroz. 23% de proteínas.



2 kg 10,1 kg 15 kg 20 kg

\*tamanho real



### ADULTO

Cordeiro, Frango & Arroz. 23% de proteínas.



2 kg 15 kg 20 kg

\*tamanho real



### ADULTO

Frango & Vegetais com extratos Naturais Vegetais. 23% de proteínas.



15 kg 20 kg

\*tamanho real



### ADULTO

Carne, Frango & Arroz. 22% de proteínas.



12 kg 15 kg 18 kg 20 kg

\*tamanho real



### MATURE +7

Frango & Arroz. 24% de proteínas.



2 kg 15 kg

\*tamanho real



### LIGHT

Frango & Arroz. 24% de proteínas.



2 kg 15 kg

\*tamanho real

\*Podem ocorrer variações nos tamanhos das partículas. \*\*Somente Light e Mature +7. \*\*\*Exceto Max Professional Line Filhotes, Mature e Light.

LINHA GATOS

total  
**max**<sup>®</sup>  
PROFESSIONAL LINE

Max Professional Line é uma linha de alimentos Premium Especial sem corantes e sem aromatizantes artificiais para gatos. Possui fórmulas com ingredientes funcionais e nutricionalmente balanceadas para atender a diferentes fases de vida, proporcionando mais vitalidade e melhor qualidade de vida.

## DIFERENCIAIS



Sem corantes



### TAURINA

Substância essencial para a saúde do coração e da visão do gato.



### SAÚDE DO TRATO URINÁRIO

Auxilia no controle do pH da urina.



### PROTEÍNAS DE ALTA QUALIDADE

Proporcionam melhor absorção e aumentam a digestibilidade.



### EXTRATO DE YUCCA

Auxilia na redução do odor das fezes.



### L-CARNITINA

Auxilia na queima de gordura contribuindo para a manutenção do peso.\*\*



### FILHOTE

Frango.  
32% de proteínas.



\*tamanho real

1 kg 20 kg



### ADULTO

Frango & Arroz.  
30% de proteínas.



\*tamanho real

1 kg 3 kg 10,1 kg 20 kg



### CASTRADOS

Salmão & Arroz.  
34% de proteínas.



\*tamanho real

1 kg 3 kg 10,1 kg 20 kg



### CASTRADOS

Frango.  
34% de proteínas.



\*tamanho real

1 kg 3 kg 10,1 kg 20 kg

\*Podem ocorrer variações nos tamanhos das partículas.\*\*Somente nos produtos para gatos castrados.



LINHA CÃES

total  
**max**  
Vita

Toda linha Max Vita conta com o selo VITA COMPLEX, que garante alimentos 100% balanceados e repleto de ingredientes que tornam o dia a dia do seu pet completo e feliz: desde o prato limpo até a formação de fezes firmes e com menos odor. Tudo isso para que o seu melhor amigo esteja sempre ativo e você aproveite com ele cada momento.

## DIFERENCIAIS



**PRATO LIMPO**  
desde o primeiro dia.



**ÓTIMA DIGESTÃO E ABSORÇÃO**  
com aporte de todos os nutrientes essenciais para uma vida saudável e perfeita manutenção das funções vitais.



**FEZES FIRMES**  
e com menos odor, através da ação do prebiótico e do Extrato de Yucca.



**DENTES SAUDÁVEIS**  
através da crocância ideal, auxiliando na limpeza e redução da formação do tártaro.



**PELOS BRILHANTES**  
níveis adequados de proteína e ômega 6 para a manutenção de pele e pelos saudáveis.



**AUXILIA NA MANUTENÇÃO DA SAÚDE DO TRATO URINÁRIO**  
através do adequado controle do pH urinário.



### FILHOTE

Frango.  
26% de proteínas.

LIVRE DE CORANTES



1 kg 3 kg 10,1 kg 15 kg 20 kg



### ADULTO RAÇAS PEQUENAS BUFFET

Frango & Vegetais.  
21% de proteínas.

LIVRE DE CORANTES



1 kg 3 kg 10,1 kg 20 kg



### ADULTO STROGONOFF

Carne ao molho. 2 em 1.  
Sirva seco ou ao molho.  
21% de proteínas.

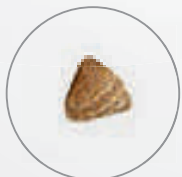

1 kg 3 kg 10,1 kg 15 kg 20 kg



### ADULTO SELECTION

Carne & Frango.  
21% de proteínas.

LIVRE DE CORANTES



1 kg 3 kg 10,1 kg 18 kg

LINHA GATOS

total  
**max**  
Vita

Toda linha Max Vita conta com o selo VITA COMPLEX, que garante alimentos 100% balanceados e repleto de ingredientes que tornam o dia a dia do seu pet completo e feliz: desde o prato limpo até a formação de fezes firmes e com menos odor. Tudo isso para que o seu melhor amigo esteja sempre ativo e você aproveite com ele cada momento.

## DIFERENCIAIS



### PRATO LIMPO

desde o primeiro dia.



### FEZES FIRMES

e com menos odor, através da ação do prebiótico e do Extrato de Yucca.



### ÓTIMA DIGESTÃO E ABSORÇÃO

com aporte de todos os nutrientes essenciais para uma vida saudável e perfeita manutenção das funções vitais.



### AUXILIA NA MANUTENÇÃO DA SAÚDE DO TRATO URINÁRIO

através do adequado controle do pH urinário.



### ADULTO SABORES DO MAR

Atum e Camarão.  
30% de proteínas.

LIVRE DE CORANTES



1 kg 3 kg 20 kg



### CASTRADO SELECTION

Frango.  
32% de proteínas.

LIVRE DE CORANTES



1 kg 3 kg 20 kg



### ADULTO BUFFET

Frango & Vegetais.  
30% de proteínas.



20 kg



### ADULTO SABORES

Frango & Peixe.  
30% de proteínas.



20 kg

LINHA CÃES

# total max Patê

É a linha de alimentos úmidos livres de corantes, conservantes, transgênicos e glúten. Pode ser servido puro ou misturado aos produtos da linha Max. Feito com carnes selecionadas, é fresco e saboroso como se fosse feito em casa.

## DIFERENCIAIS



COM CARNES SELECIONADAS



LIVRE DE GLÚTEN



LIVRE DE TRANSGÊNICOS



LIVRE DE CORANTES

Nova embalagem, mesma fórmula. Delicioso sabor de sempre.

TEM GOSTINHO DE ALIMENTO FEITO EM CASA!



Alimento 100% completo, podendo ser servido sozinho ou misturado com a ração.

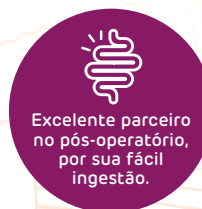

Excelente parceiro no pós-operatório, por sua fácil ingestão.

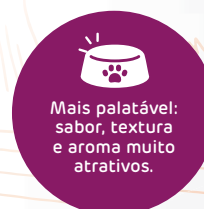

Mais palatável: sabor, textura e aroma muito atrativos.



FILHOTE

Cordeiro & Frango.

280 g



ADULTO

Carne & Vegetais.

280 g



ADULTO

Carne & Frango.

280 g



ADULTO

Cordeiro & Frango.

280 g



LINHA GATOS

total  
**max**  
Patê

É a linha de alimentos úmidos livres de corantes, conservantes, transgênicos e glúten. Pode ser servido puro ou misturado aos produtos da linha Max Cat. Feito com carnes selecionadas, é fresco e saboroso como se fosse feito em casa.

## DIFERENCIAIS



COM CARNES SELECIONADAS



LIVRE DE GLÚTEN



LIVRE DE TRANSGÊNICOS



LIVRE DE CORANTES

**Nova embalagem, mesma fórmula. Delicioso sabor de sempre.**

TEM GOSTINHO DE ALIMENTO FEITO EM CASA!



Alimento 100% completo, podendo ser servido sozinho ou misturado com a ração.



Excelente parceiro no pós-operatório, por sua fácil ingestão.



Mais palatável: sabor, textura e aroma muito atrativos.



ADULTO

Salmão.

280 g



ADULTO

Carne & Frango.

280 g



ADULTO

Atum & Sardinha.

280 g

LINHA CÃES

total  
**max**<sup>®</sup>  
SOFT CROC

Max Soft Croc é a linha de alimento que oferece dupla textura, com partículas crocantes e macias, rico em proteínas de fontes nobres e nutrientes essenciais para tornar o dia a dia do cão repleto de vitalidade.

## DIFERENCIAIS



### PROTEÍNAS DE ALTA QUALIDADE

Proporcionam melhor absorção e aumentam a digestibilidade.



### NUTRIÇÃO 100% BALANCEADA E COMPLETA

Auxilia na saúde do seu cão, contribuindo para uma vida mais saudável.



### VITAMINA E

Antioxidante celular natural que ajuda a manter saudáveis as defesas do organismo.



### LINHAÇA

Contribui para a saúde da pele e da pelagem.



### EXTRATO DE YUCCA

Auxilia na redução do odor das fezes.



### EXCLUSIVO COMPLEXO VITAMÍNICO



### FILHOTE

Pedaços macios com leite.  
28% de proteínas.



\*tamanho real

10,1 kg 15 kg 20 kg



### ADULTO RAÇAS PEQUENAS

Pedaços macios com carne.  
23% de proteínas.



\*tamanho real

10,1 kg 20 kg



### ADULTO

Pedaços macios com carne.  
23% de proteínas.



\*tamanho real

15 kg 20 kg

**total**  
**max**®



Total

# Nero<sup>®</sup>



# Total Nero®

Cheia de tradição, a marca Nero foi lançada em 1990, se tornando atualmente a marca mais vendida\* dentro de sua categoria de produtos. Com um portfólio diversificado, oferece opções de produtos sem corantes, e fórmulas deliciosas que fornecem todos os nutrientes que os cães e gatos precisam para seu dia a dia, deixando-os fortes e saudáveis.

\*Fonte: Euromonitor



Temos uma novidade para você, em breve os produtos da linha Líder vão vestir uma nova camisa e passarão a fazer parte do time NERO!



Fique tranquilo, é a mesma qualidade e entrega de sempre, agora com um novo nome! Quer saber mais sobre essa transição? Acesse o QR Code e confira!

# Total Nero<sup>®</sup> Premium

A linha Nero Premium possui fórmulas 100% completas e balanceadas, com opções de alimentos livres de corantes. Rica em nutrientes e benefícios capazes de proporcionar um desenvolvimento saudável e uma vida cheia de energia para o cão.

## DIFERENCIAIS



### Proteína de alta qualidade e digestibilidade

Com fontes proteicas de alta qualidade que proporcionam maior digestibilidade e melhor absorção pelo organismo do seu cão.



### Auxilia na redução do odor das fezes

Nero Premium possui Extrato de *Yucca schidigera* em sua formulação, ingrediente que auxilia na redução do odor das fezes.



### Cálcio, fósforo e vitaminas

Enriquecido com vitaminas e valores adequados de cálcio e fósforo.



### Saúde bucal

Através de sua crocância única, Nero Premium contribui para a saúde bucal do cão.



### NERO PREMIUM FILHOTES

Carne.  
Proteína Bruta 26%.



1 kg 3 kg 15 kg 20 kg



### NERO PREMIUM REFEIÇÃO

Carne e Frango.  
Proteína Bruta 21%.



1 kg 3 kg 10,1 kg 15 kg 18 kg 20 kg

Lider<sup>Total</sup>  
Premium

EM BREVE



### NERO PREMIUM CHIPS

Carne com Batatas.  
Proteína Bruta 20%.



12 kg 15 kg 20 kg

Lider<sup>Total</sup>  
Premium

EM BREVE



### NERO PREMIUM VEGETAIS

Carne e Mix de Vegetais.  
Proteína Bruta 20%.



15 kg 20 kg



# Nero<sup>®</sup> Cat<sup>Total</sup> Premium

A linha Nero Cat Premium possui fórmulas 100% completas e balanceadas e alimentos livres de corantes. Rica em nutrientes e benefícios capazes de proporcionar um desenvolvimento saudável e uma vida cheia de energia para o gato.

## DIFERENCIAIS



**SEM CORANTES**  
SEM COLORANTES



**Proteína de alta qualidade e digestibilidade**

Com fontes proteicas de alta qualidade que proporcionam maior digestibilidade e melhor absorção pelo organismo do seu gato.



**Auxilia na redução do odor das fezes**

Nero Cat Premium possui em sua formulação Extrato de *Yucca schidigera*, ingrediente que auxilia na redução do odor das fezes.



**Auxilia na saúde do trato urinário**

Contribui para o controle do pH da urina do gato.



**Auxilia no controle do peso**

Com níveis moderados de energia e gordura para auxílio no controle de peso do gato.



### NERO CAT PREMIUM ADULTO

Peixe e Frango.  
Proteína Bruta 28%.



1 kg 3 kg 10,1 kg 20 kg



### NERO CAT PREMIUM CASTRADOS

Frango.  
Proteína Bruta 30%.



1 kg 3 kg 10,1 kg 20 kg

# Total Nero<sup>®</sup> Original

A linha Nero Original possui uma fórmula deliciosa que fornece todos os nutrientes que os cães precisam para seu dia a dia, deixando-os fortes e saudáveis.

## DIFERENCIAIS



### Proteína de alta qualidade e digestibilidade

Com fontes proteicas de alta qualidade que proporcionam maior digestibilidade e melhor absorção pelo organismo do seu cão.



### 100% completo e balanceado

Para ter energia e saúde, seu cão precisa de um alimento rico em nutrientes, com uma fórmula completa, que atenda todas as necessidades nutricionais.



### Linhaça, cálcio, vitaminas e minerais

Enriquecido com linhaça, vitaminas e valores adequados de cálcio e minerais.



### NERO ORIGINAL CARNE

Proteína Bruta 18%.



10,1 kg 12 kg 15 kg 20 kg



### NERO ORIGINAL CHURRASCO

Proteína Bruta 18%.



15 kg 20 kg

**Nero**<sup>®</sup> Total



**Dog**  
**Licious**<sup>TOTAL</sup>

**Cat**<sup>TOTAL</sup>  
**Licious**



# Dog Licious<sup>TOTAL</sup>

# Cat Licious<sup>TOTAL</sup>

DogLicious e CatLicious são linhas de Snacks que possuem fórmulas balanceadas e ingredientes de alta qualidade oferecendo um amplo portfólio, desde snacks divertidos, com os mais diversos formatos, até snacks funcionais que ajudam a ocupar o tempo do pet, auxiliam na limpeza dos dentes e servem como recompensa.

**Petisco pra você! DogLicious e CatLicious pra eles!**



Quer conhecer todos os produtos disponíveis nas linhas DogLicious e CatLicious?



Acesse o QR Code e confira o portfólio completo além de dicas de adestramento e de como se divertir com o pet!

# Dog Licious<sup>TOTAL</sup>

Em diferentes famílias - Bone, Dental Fresh, Agrado, Biscoitos, Bifinhos e Sticks - os snacks DogLicious vão estar presentes no momento preferido entre tutores e seus melhores amigos.

## FAMÍLIA BONE

Auxilia no controle do tártaro, além de ocupar o tempo do cão.



**BONE BEEF**  
Sabor Carne



**BONE BACON**  
Sabor Bacon



**BONE DUO:**  
01 BEEF + 01 BACON  
Sabor Carne e Bacon

## FAMÍLIA DENTAL FRESH

Contribui para o cuidado oral diário e possui aroma de menta para tornar o hálito do cão mais fresco e agradável.



**DENTAL FRESH CRUNCHY**  
Hálito Fresco  
Crocante  
Toda a ração



**DENTAL FRESH**  
Hálito Fresco  
Toda a ração

## FAMÍLIA AGRADO

Diferentes sabores e formatos para divertir o cão.



**CHICKEN**  
Sabor Frango



**TRAINING**  
Ideal para treinamentos  
Indicado para cães a partir de 4 semanas de vida.



**T-BONE**  
Sabor Carne



## FAMÍLIA BIFINHOS E STICKS

Feitos com ingredientes selecionados, nossos bifinhos e palitos estão ainda mais gostosos! Seu cão não vai resistir!



### STRIPS CHICKEN

Bifinhos  
sabor Frango



### STRIPS BEEF

Bifinhos  
sabor Carne



### STICKS BEEF

Palitos  
sabor Carne

## FAMÍLIA BISCOITOS

Feitos com ingredientes funcionais de qualidade e formato inovador que contribuem para uma crocância única.



### BISCOITO AVEIA E MEL

- Feito com cálcio e ômega 6;
- Auxilia no controle do tártaro.



### BISCOITO CEREAIS

- Aveia e linhaça;
- Feito com cálcio e ômega 6;
- Auxilia no controle do tártaro.



### BISCOITO VEGETAIS

- Beterraba, cenoura e espinafre;
- Feito com cálcio e ômega 6;
- Auxilia no controle do tártaro.

# CatLicious<sup>®</sup> TOTAL

Com duas famílias - Funcionais e Agrado - os snacks CatLicious são os petiscos perfeitos para aproximar e divertir seu gato.

## FAMÍLIA FUNCIONAIS



### HAIRBALL

#### *Bolas de Pelos*

Crocante por fora e macio por dentro, **CatLicious Hairball** leva em sua composição óleo mineral que auxilia na evacuação dos pelos ingeridos pelos gatos.



### INDOOR

#### *Ambientes Internos*

Com fórmula especial para gatos que vivem em apartamentos ou ambientes fechados, **CatLicious Indoor** leva extrato de **Yucca schidigera**, que auxilia na redução do odor nas fezes.



### DENTAL FRESH

#### *Hálito Fresco*

**CatLicious Dental Fresh** é perfeito para manter a nutrição e a higiene. Com aroma de menta ele é saboroso e contribui para o cuidado oral diário. Proporciona, também, o controle do tártaro e um hálito mais fresco e agradável.

## FAMÍLIA AGRADO

Diferentes sabores e formatos para divertir o gato.



**Dog**  
**Licious** TOTAL®

**Cat** TOTAL  
**Licious**®



# TRADE E MERCHANDISING



# Conceitos de Trade e Merchandising



## TRADE MARKETING

O Trade Marketing tem o papel de analisar os hábitos e as preferências do shopper e contribuir para o sucesso das estratégias de marketing e vendas. É responsável pelo desenvolvimento e aplicação de técnicas de merchandising no ponto de venda, com o objetivo de estimular o sell-out.

## MERCHANDISING

É um meio de comunicação destinado a identificar, **controlar, ambientar e promover as marcas**, produtos e serviços nos pontos de vendas, sendo responsável pela apresentação dos produtos nas lojas, ativação de ações promocionais, positivação de materiais de comunicação/materiais promocionais (MPDV), criando espaço e visibilidade, de maneira que **acelere sua rotatividade**.

Segundo estudos de mercado, mais de 70% das decisões sobre produto e marca acontecem no ponto de venda, por isso a importância de um merchandising bem executado.

Executar o merchandising no PDV significa ter o produto:

- No lugar certo.
- Com preço adequado.
- Com mix adequado.
- Com posicionamento correto (exposição).

## OBJETIVOS DA ATIVIDADE DE MERCHANDISING

O Merchandising tem como principais objetivos:

- VENDER.
- Agregar valor ao ponto de venda.
- Influenciar a decisão de compra dos shoppers.
- Garantir a presença da marca e dos produtos nos locais de maior destaque para o cliente.
- Fazer crescer a importância e a participação da marca em relação à concorrência.
- Reforçar os valores da marca e dos produtos.

## POSICIONAMENTO E EXPOSIÇÃO

Ter a sua marca/produto bem posicionado é fundamental! As marcas/ produtos devem estar organizados no ponto de venda seguindo as orientações do planograma no qual estão determinados seus concorrentes diretos.

Caso a orientação na loja não seja verticalizada como prevê o planograma, a exposição na loja deverá seguir as orientações indicadas sobre o ângulo de visão e o alcance das mãos dos shoppers. As prateleiras podem variar conforme a loja, mas devemos respeitar as seguintes medidas:



Altura máxima para colocar um produto: 2,00 m;

Altura dos olhos (melhor local para expor): 1,60 m;

Altura das mãos (ponto de pega): de 1,00 a 1,60 m;

Altura mínima para expor um produto: 0,50 m.

A exposição no PDV precisa se destacar em relação ao concorrente, estar em local de fácil acesso para o shopper. Os produtos precisam estar precificados, organizados, limpos e com embalagens em perfeito estado. Se trabalhados de forma correta, esses atributos garantem a eficiência das vendas e facilitam a decisão do shopper em escolher nossas marcas/ produtos.





# Tipos de Exposição

## CROSS-MERCHANDISING

Significa expor em conjunto marcas/produtos com utilidades complementares para estimular a compra. Exemplo: ao lado de um pacote de ração, disponibilizar um pacote de snacks, ou disponibilizar snacks para gatos perto de areias para gatos.



## PREÇO PROMOCIONAL

Quando o preço está em oferta, ele deve ser destacado através de um splash para que se torne um atrativo, indicando os preços da forma: “De”/ “Por”, na qual o “De” significa o preço máximo da tabela e “Por” o preço vigente na loja. Mas é preciso que o preço esteja adequado à recomendação da indústria ao lojista.

## VISIBILIDADE

Marcas/produtos considerados importantes devem estar localizados na altura dos olhos do shopper, porque quanto melhor a sua visualização, maior a chance de venda.



## PONTOS EXTRAS

---

A função dos pontos extras é chamar a atenção. São os locais onde as marcas/produtos são expostos por período de tempo limitado, ou seja:

Quanto maior o volume de marcas/produtos no ponto extra, maior será o impacto visual sob o shopper. Quanto mais shoppers passarem pelo local onde a empresa possui um ponto extra, mais pessoas receberão o impulso de compras comunicado pelo merchandising.

Sendo assim, os pontos extras devem estar localizados em áreas com maior fluxo de pessoas circulando dentro das lojas.

Um ponto extra precisa:

- Transmitir a mensagem para o shopper de que será um bom negócio adquirir os produtos ali expostos.
- Deixar o shopper à vontade e com todas as informações necessárias.
- Ter comunicação clara e objetiva.
- Estar limpo e com as embalagens em perfeito estado.
- Evitar que o produto fique diretamente apoiado no chão.
- Facilitar o acesso ao produto.

Planejamento para a conquista de um “PONTO EXTRA”:

- O produto tem estoque suficiente para abastecer o Ponto Natural e o Ponto Extra? Caso não tenha estoque suficiente, o produto precisa permanecer no ponto natural.
- O produto possui materiais de apoio para o PDV?
- Como está o preço em relação a concorrência?
- O produto está oferecendo incentivo extras ao cliente?

### DISPLAYS



PONTA DE GÔNDOLA

## ILHAS



## ÁREAS QUENTES E FRIAS



**Áreas quentes:** são áreas dentro do PDV que possuem maior visibilidade e maior fluxo de pessoas circulando, de modo a evidenciar a sua marca/produto positivamente.

### EXEMPLO DE AREAS QUENTES

- A partir de 2 metros após entrada da loja.
- Ponta de gôndola.
- Parte central das gôndolas.
- Caixa – checkout.
- Banho e Tosa.

**Áreas frias:** são áreas dentro do PDV que são opostas às quentes.

São pontos que não chamam a atenção dos shoppers, que passam despercebidos e não destacam os seus produtos de maneira adequada.

### EXEMPLO DE AREAS FRIAS

- Fundo e cantos de loja.
- Porta de entrada e saída de loja.
- Prateleiras próximas ao chão ou acima da campo de visão do shopper.

É importante conhecer bem essas áreas a fim de maximizar o posicionamento da marca/produto.





A precificação é uma ferramenta mercadológica indispensável. Qualquer transação de negócio envolve um valor monetário que é a precificação.

## PRECIFICAÇÃO

---

- Os preços devem estar visíveis.
- Produto sem preço é caro.
- Produto sem preço tem o giro mais lento.
- Expor os preços remete transparência
- Muitas decisões de compra são feitas com base nos preços dos produtos.
- A maioria dos consumidores possui desejos e necessidades ilimitadas, porém recursos limitados.

## LIMPEZA

---



As prateleiras, os displays e paletes devem estar limpos.



Embalagens danificadas impróprias para o consumo (amassadas, furadas etc.) não devem estar na área de vendas.



Materiais promocionais ultrapassados e em mau estado devem ser retirados.

## ABASTECIMENTO

---

- Os produtos devem ser repostos nas prateleiras das gôndolas, displays, paletes e pontos extras.
- Produtos no estoque não vendem.
- Displays vazios não vendem.
- Validades devem ser verificadas e o FIFO (“first in, first out”) respeitado.

# Materiais Promocionais



- Chamar atenção para o nosso espaço. Destacar a nossa presença.
- Fazer com que o cliente chegue até a nossa marca.
- Divulgar informações sobre o produto.
- Facilitar a escolha do produto correto.
- Criar o desejo de compra. Despertar interesse.
- Levar o consumidor à compra.
- **Rotacionar as peças, mudar de posição. Evitar que o material vire ativo fixo.**
- **Um material muito tempo no mesmo espaço passa a não cumprir mais sua função de chamar a atenção.**

## FAIXA DE GÔNDOLA

- Delimita e personaliza o espaço dos nossos produtos.
- Destaca o produto em seu ponto natural de venda.



## STOPPER

1. Serve para parar o shopper e atrair sua atenção.
2. Peça aplicada em posição perpendicular às prateleiras e gôndolas.
3. Deve ser usado para cross merchandising em pontas de gôndolas.



## WOOLBLER

---

- Material que sobressai na prateleira, usado para destacar o produto.
- Colocar no ponto natural do produto .
- Sempre na altura dos olhos do consumidor.
- Material que sobressai na prateleira, usado para destacar o produto.
- Também pode ser usado no cross.

## CARTAZ PRECIFICADOR

---

Material versátil que se adapta a diferentes locais e pode levar qualquer tipo de informação ao consumidor, principalmente a informação do preço do produto anunciado.



## FOLHETOS (TAKE-ONE) E PORTA-FOLHETOS (DISPLAYS)

---

- Material para informar o consumidor. Deve estar ao alcance dele.
- Colocar no balcão da farmácia, check-out, próximo ao display, sala de espera de clínicas veterinárias.



## CLIP STRIP

---

- Material para cross merchandising, ou seja, para expor nossos produtos associados a itens de compra planejada – snacks com alimentos Premium e Super Premium.
- Intensifica a compra por impulso.
- “Lembra” uma necessidade.



## BOBINA FORRAÇÃO

---

- Material usado para demarcar / identificar o espaço da marca.
- Material “coringa”, pode ser usado para cobrir paredes, balcão, frente de loja, testeiras etc.
- Muito usado também em eventos.

## CUBO

---

- Os cubos promocionais são capazes de atrair o olhar do shopper, pois causam um apelo visual dentro do PDV.
- São usados para comunicar novos produtos, informações importantes da marca, influenciar e estimular os shoppers.
- São utilizados na organização de pontos extras e decoração do ambiente em que a marca está exposta.



# PLANOGRAMA

## RECOMENDAÇÕES GERAIS:

ORGANIZAÇÃO  
CATEGORIZAR

Cão / gato

Super Premium / Premium Especial  
Premium / Standard

## EQUILÍBRIO<sup>TOTAL</sup><sup>®</sup>

Excelência em Nutrição

### CÃES

- Exposição em bloco / layout vertical.
- Agrupar Equilíbrio Cães, Equilíbrio Grain Free e Equilíbrio Raças Específicas em um único bloco.
- Buscar o posicionamento na Categoria Super Premium ao lado do concorrente:
  1. Premier (fisiológica)
  2. Royal Canin
  3. Pro Plan
- Ocupar o maior espaço possível na gôndola.
- Montar a exposição da esquerda para a direita, no sentido da leitura.
- Seguir sempre a sequência abaixo da esquerda para direita:  
Grain Free - Raças Específicas Equilíbrio Cães.
- Seguir a sequência de produtos proposta na imagem.
- Tendo a possibilidade de duplicar frentes, seguir a sequência abaixo para escolher os produtos a serem duplicados:
  1. SHIH TZU ADULTO
  2. YORKSHIRE ADULTO
  3. SENSITIVE SMALL
  4. ADULT SMALL
- FARDOS: 17 SKUS DISPONÍVEIS

FAMÍLIA	PRODUTO	PESO (kg)
GRAIN FREE	EQUIL CÃES GRAIN FREE MIN FHT	1,5
GRAIN FREE	EQUIL CÃES GRAIN FREE MIN AD	1,5
GRAIN FREE	EQUIL CÃES GRAIN FREE MIN MAT	1,5
GRAIN FREE	EQUIL CÃES GRAIN FREE AD RM E RG	1,5
RAÇAS ESPECÍFICAS	EQ_RAÇA ESPCF SHIH TZU FHT FRGO 2KG	2
RAÇAS ESPECÍFICAS	EQ_RAÇA ESPCF SHIH TZU AD FRGO 2KG	2
RAÇAS ESPECÍFICAS	EQ_RAÇA ESPCF YORKSHIRE FHT FRGO 2KG	2
RAÇAS ESPECÍFICAS	EQ_RAÇA ESPCF YORKSHIRE AD FRGO 2KG	2
RAÇAS ESPECÍFICAS	EQ_RAÇA ESPCF LHASA APSO FHT FRGO 2KG	2
RAÇAS ESPECÍFICAS	EQ_RAÇA ESPCF LHASA APSO AD FRGO 2KG	2
RAÇAS ESPECÍFICAS	EQ_RAÇA ESPCF MALTÉS FHT FRGO 2KG	2
RAÇAS ESPECÍFICAS	EQ_RAÇA ESPCF MALTÉS AD FRGO 2KG	2
EQUILÍBRIO CÃES RP	EQ_PUPPIES SMALL BREEDS 2KG	2
EQUILÍBRIO CÃES RP	EQ ADULT SMALL BREEDS 2KG	2
EQUILÍBRIO CÃES RP	EQ LIGHT SMALL BREEDS 2KG	2
EQUILÍBRIO CÃES RP	EQ MATURE SMALL BREEDS 2KG	2
EQUILÍBRIO CÃES RP	EQ SENSITIVE SMALL BREEDS 3X2KG	2







# EQUILÍBRIO<sup>TOTAL</sup>

Excelência em Nutrição

## GATOS

- Exposição em bloco / layout vertical.
- Buscar o posicionamento na Categoria Super Premium ao lado do concorrente:
  1. Premier (fisiológica)
  2. Royal Canin
  3. Pro Plan
- Ocupar o maior espaço possível na gôndola.
- Montar a exposição da esquerda para a direita, no sentido da leitura.
- Seguir a sequência de produtos proposta na imagem.
- Tendo a possibilidade de duplicar frentes, seguir a sequência abaixo para escolher os produtos a serem duplicados:
  1. CASTRADOS ATÉ 7 ANOS
- FARDOS: 7 SKUS DISPONÍVEIS

FAMÍLIA	PRODUTO	PESO (kg)
EQUILÍBRIO GATOS	EQ GATOS FILHOTES	1,5
EQUILÍBRIO GATOS	EQ GATOS PELOS LONGOS	1,5
EQUILÍBRIO GATOS	EQ GATOS AD SABOR SALMÃO	1,5
EQUILÍBRIO GATOS	EQ GATOS ADULTOS LIGHT	1,5
EQUILÍBRIO GATOS	EQ GATOS ADULTOS	1,5
EQUILÍBRIO GATOS	EQ GATOS CASTRADOS AD 1 A 7 ANOS	1,5
EQUILÍBRIO GATOS	EQ GATOS CASTRADOS ACIMA 7 ANOS	1,5



**GATOS**

**EXPOSIÇÃO G**

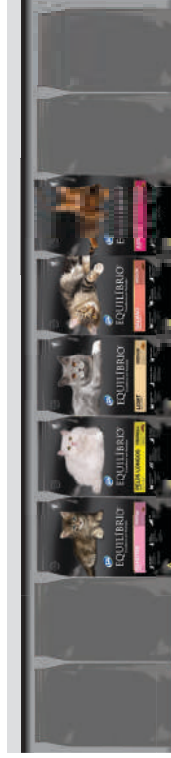

1,5 kg

**EXPOSIÇÃO M**

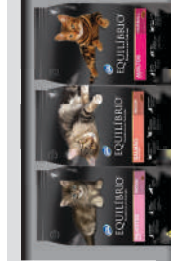

1,5 kg

**EXPOSIÇÃO P**

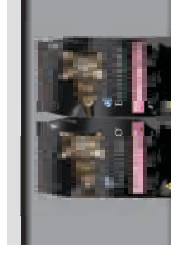

1,5 kg

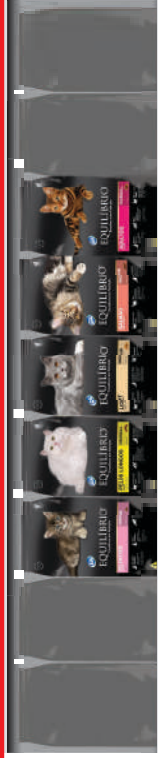

1,5 kg

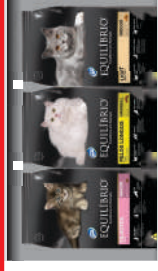

1,5 kg

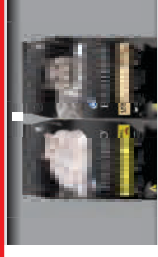

1,5 kg

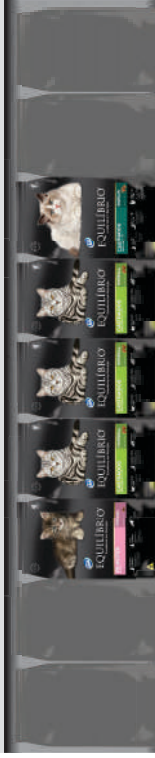

1,5 kg

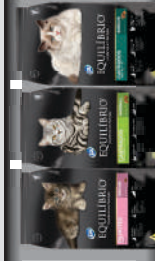

1,5 kg

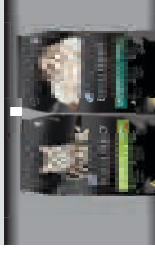

1,5 kg

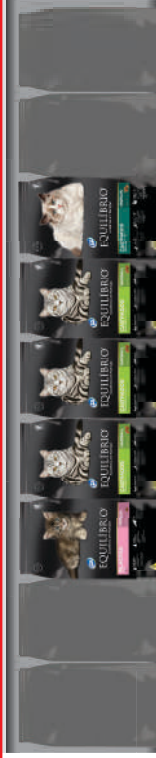

1,5 kg

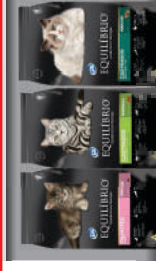

1,5 kg

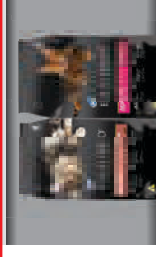

1,5 kg

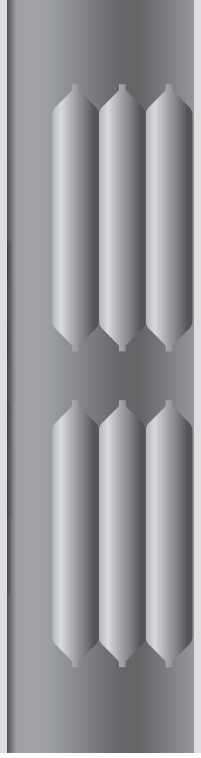

Sacaria

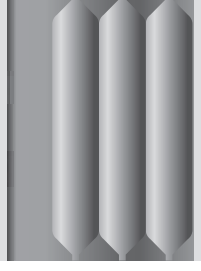

Sacaria

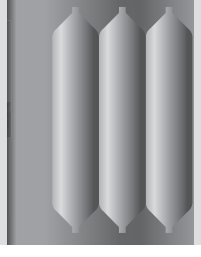

Sacaria

# EQUILÍBRIO<sup>TOTAL</sup> VETERINARY

SCIENTIFIC APPROVED

• CÃES NUTRIÇÃO CLÍNICA •



- Exposição em bloco / layout vertical.
- Buscar o posicionamento na Categoria PRESCRIÇÃO ao lado do concorrente:
  1. Royal Canin
  2. Premier
  3. Farmina Vet Life
- Ocupar o maior espaço possível na gôndola.
- Montar a exposição da esquerda para a direita, no sentido da leitura.
- Seguir a sequência de produtos proposta na imagem.
- Tendo a possibilidade de duplicar frentes, seguir a sequência abaixo para escolher os produtos a serem duplicados:
  1. HYPO
  2. O&D
  3. RENAL
- FARDOS: 17 SKUS DISPONÍVEIS

FAMÍLIA	PRODUTO	PESO (kg)
EQUILÍBRIO VETERINARY - CÃES	EQ VETERINARY DOG O&D	2
EQUILÍBRIO VETERINARY - CÃES	EQ VETERINARY DOG HY	2
EQUILÍBRIO VETERINARY - CÃES	EQ VETERINARY DOG RE	2
EQUILÍBRIO VETERINARY - CÃES	EQ VETERINARY DOG UR	2
EQUILÍBRIO VETERINARY - CÃES	EQ VETERINARY DOG IN	2
EQUILÍBRIO VETERINARY - CÃES	EQ VETERINARY DOG HE	2
EQUILÍBRIO VETERINARY - CÃES	EQ VETERINARY DOG CA	2



EXPOSIÇÃO G

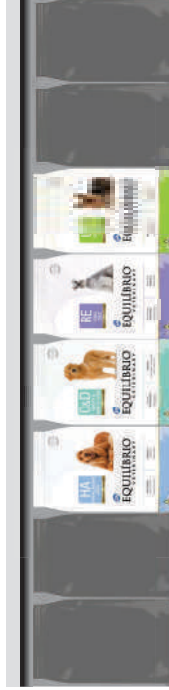

2 kg



2 kg



2 kg



2 kg

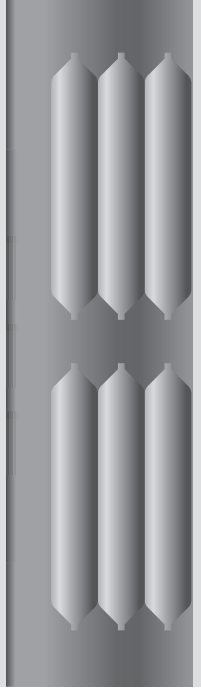

Sacaria

EXPOSIÇÃO M

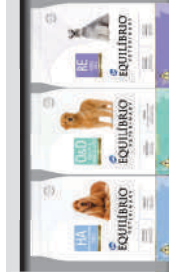

2 kg

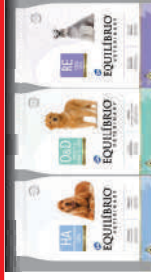

2 kg



2 kg

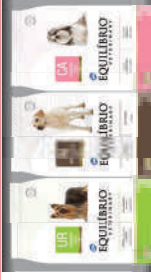

2 kg

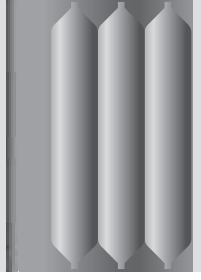

Sacaria

EXPOSIÇÃO P

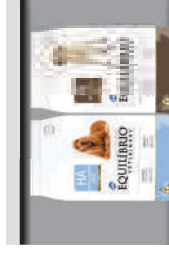

2 kg

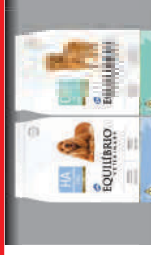

2 kg



2 kg



2 kg

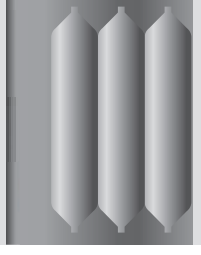

Sacaria

# EQUILÍBRIO<sup>TOTAL</sup> VETERINARY

SCIENTIFIC APPROVED

• GATOS NUTRIÇÃO CLÍNICA •



- Exposição em bloco / layout vertical.
- Buscar o posicionamento na Categoria PRESCRIÇÃO ao lado do concorrente:
  1. Royal Canin
  2. Premier
  3. Farmina Vet Life
- Ocupar o maior espaço possível na gôndola.
- Montar a exposição da esquerda para a direita, no sentido da leitura.
- Colocar as embalagens menores, de 500 g, nas prateleiras superiores.
- Seguir a sequência de produtos proposta na imagem.
- Tendo a possibilidade de duplicar frentes, seguir a sequência abaixo para escolher os produtos a serem duplicados:
  1. URINARY
  2. RENAL
  3. O&D
- FARDOS: 8 SKUS DISPONÍVEIS / SEM SACARIA

FAMÍLIA	PRODUTO	PESO (kg)
EQUILÍBRIO VETERINARY - GATOS	EQ VETERINARY CAT O&D	0,5
EQUILÍBRIO VETERINARY - GATOS	EQ VETERINARY CAT UR	0,5
EQUILÍBRIO VETERINARY - GATOS	EQ VETERINARY CAT RE	0,5
EQUILÍBRIO VETERINARY - GATOS	EQ VETERINARY CAT IN	0,5
EQUILÍBRIO VETERINARY - GATOS	EQ VETERINARY CAT O&D	2
EQUILÍBRIO VETERINARY - GATOS	EQ VETERINARY CAT UR	2
EQUILÍBRIO VETERINARY - GATOS	EQ VETERINARY CAT RE	2
EQUILÍBRIO VETERINARY - GATOS	EQ VETERINARY CAT IN	2

EXPOSIÇÃO G

EXPOSIÇÃO M

EXPOSIÇÃO P

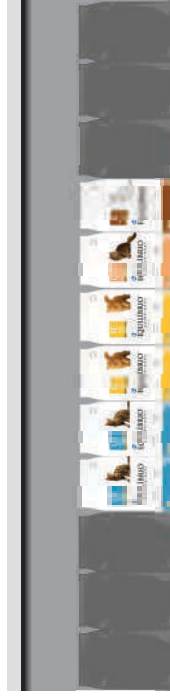

0,5 kg

0,5 kg

0,5 kg

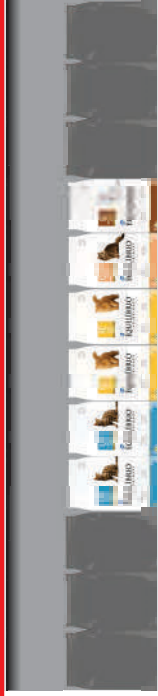

0,5 kg

0,5 kg

0,5 kg



2 kg

2 kg

2 kg

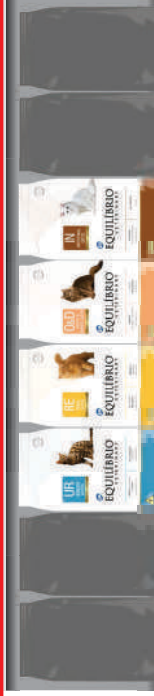

2 kg

2 kg

2 kg

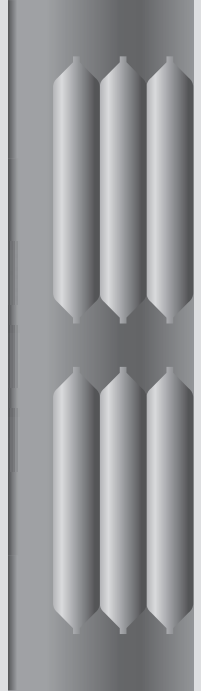

Sacaria

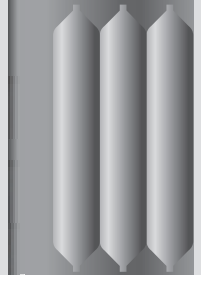

Sacaria

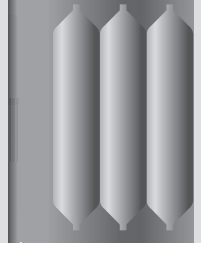

Sacaria



EXPOSIÇÃO  
MIX COMPLETO



EXPOSIÇÃO  
MIX MÍNIMO

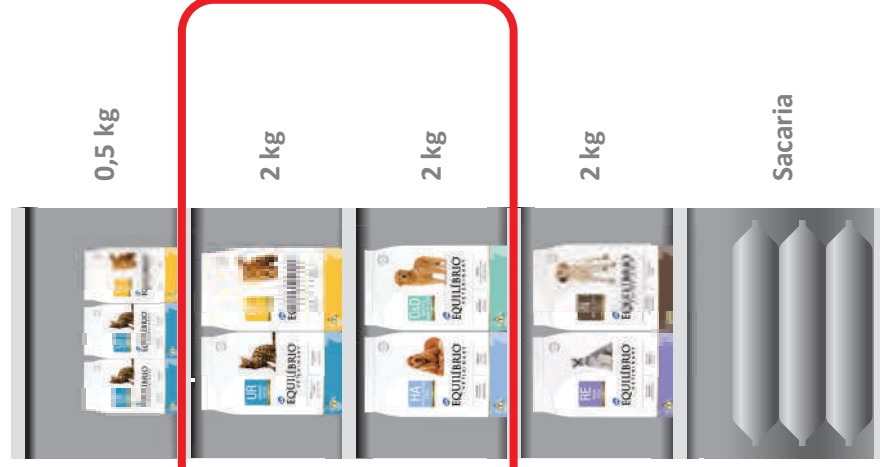



## linha cães

- Exposição em bloco / layout vertical.
- Buscar o posicionamento na Categoria Super Premium ao lado do concorrente:
  1. Premier Nattu
  2. Premier Seleção Natural
  3. Abrindo a categoria Super Premium
- Ocupar o maior espaço possível na gôndola.
- Montar a exposição da esquerda para a direita, no sentido da leitura.
- Colocar as embalagens menores, de 1 kg, nas prateleiras superiores.
- Seguir a sequência de produtos proposta na imagem.
- Tendo a possibilidade de duplicar frentes, seguir a sequência abaixo para escolher os produtos a serem duplicados:
  1. AD FRUTAS RP
  2. FILHOTES FRUTAS RP
  3. AD RP
- FARDOS: 8 SKUS DISPONÍVEIS

FAMÍLIA	PRODUTO	PESO (kg)
NATURALIS CÃES	NATURALIS CÃES FT FGO PER E FR RP	1
NATURALIS CÃES	NATURALIS CÃES AD FGO PER E FR RP	1
NATURALIS CÃES	NATURALIS CÃES AD FGO E PERU RP	1
NATURALIS CÃES	NATURALIS CÃES FT FGO PER E FR RP	2,5
NATURALIS CÃES	NATURALIS CÃES AD FGO PER E FR RP	2,5
NATURALIS CÃES	NATURALIS CÃES AD FGO E PERU RP	2,5
NATURALIS CÃES	NATURALIS CÃES FT FGO PER E FR	2,5
NATURALIS CÃES	NATURALIS CÃES AD FGO PER E FR	2,5



**naturalis**<sup>total</sup>  
*viver bem e viver mais*

**linha cães**

**EXPOSIÇÃO G**

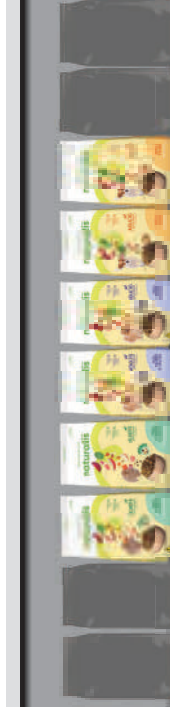

1 kg



1 kg



2,5 kg

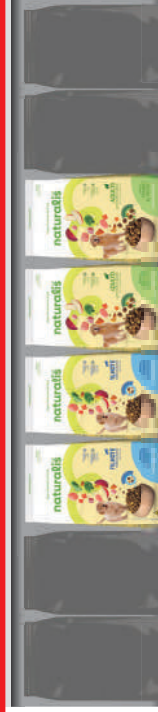

2,5 kg

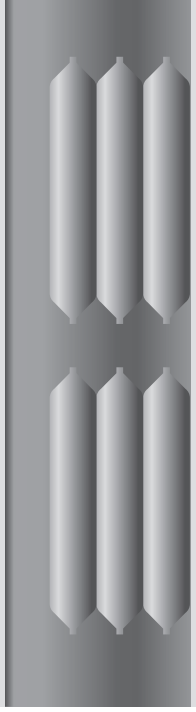

Sacaria

**EXPOSIÇÃO M**

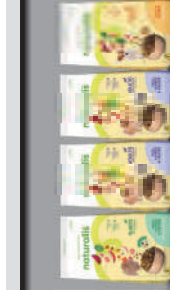

1 kg



1 kg

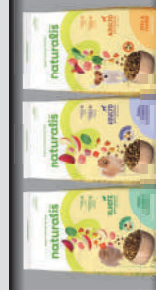

2,5 kg

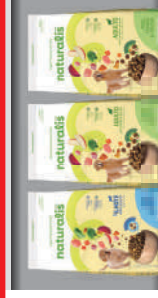

2,5 kg

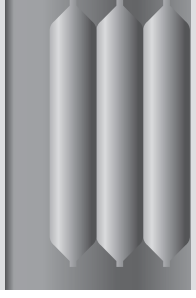

Sacaria

**EXPOSIÇÃO P**

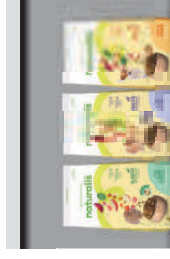

1 kg

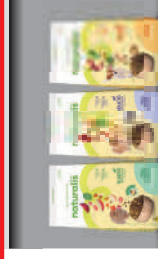

1 kg

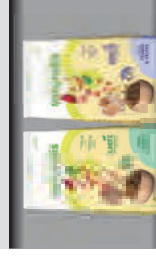

2,5 kg

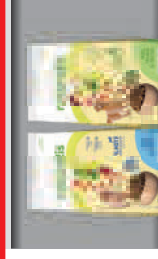

2,5 kg

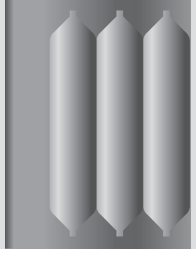

Sacaria



## linha gatos

- Exposição em bloco / layout vertical.
- Buscar o posicionamento na Categoria Super Premium ao lado do concorrente:
  1. Premier Seleção Natural
  2. Fórmula Natural
  3. Abrindo a categoria Super Premium
- Ocupar o maior espaço possível na gôndola.
- Montar a exposição da esquerda para a direita, no sentido da leitura.
- Seguir a sequência de produtos proposta na imagem.
- Tendo a possibilidade de duplicar frentes, seguir a sequência abaixo para escolher os produtos a serem duplicados:
  1. CASTRADO SALMÃO
  2. CASTRADO FGO
  3. FHT
- FARDOS: 3 SKUS DISPONÍVEIS

FAMÍLIA	PRODUTO	PESO (kg)
NATURALIS GATOS	NAT GATOS FRANGO & PEIXE FHT	1,5
NATURALIS GATOS	NAT GATOS CAST SALMÃO & FRUTAS	1,5
NATURALIS GATOS	NAT GATOS CAST FGO & PERU	1,5



**naturalis**<sup>total</sup>  
*viver bem e viver mais*

## linha gatos

EXPOSIÇÃO G

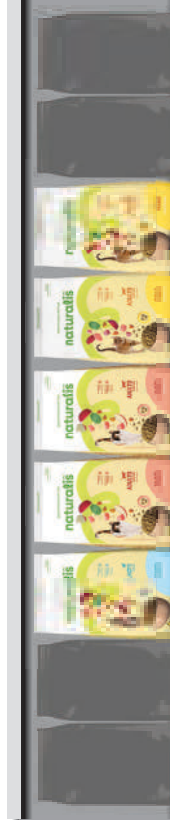

1,5 kg

EXPOSIÇÃO M

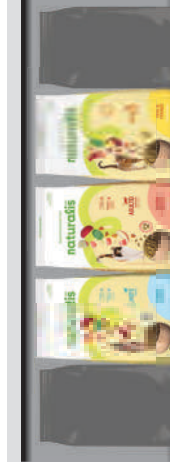

1,5 kg

EXPOSIÇÃO P



1,5 kg

1,5 kg

1,5 kg

1,5 kg

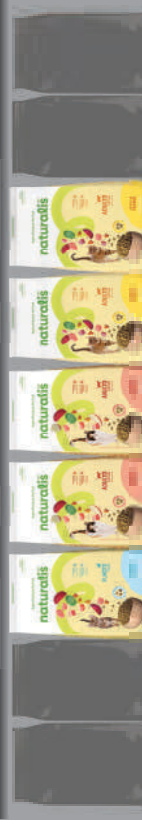

1,5 kg

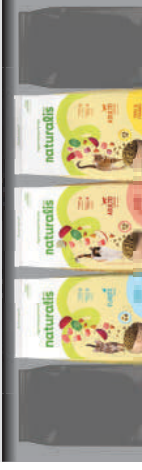

1,5 kg

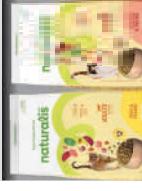

1,5 kg

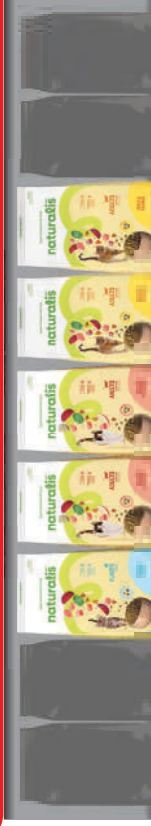

1,5 kg

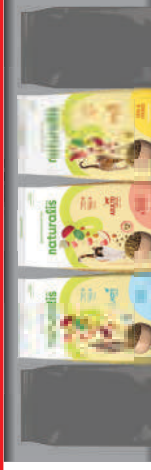

1,5 kg



1,5 kg

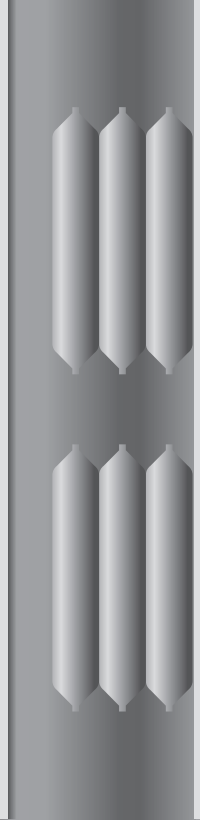

Sacaria

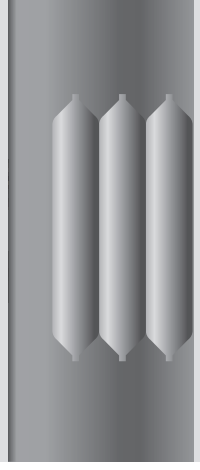

Sacaria

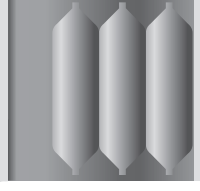

Sacaria

LINHA CÃES

- Exposição em bloco / layout vertical.
- Buscar o posicionamento na Categoria PREMIUM ESPECIAL ao lado do concorrente:
  1. Gran Plus
  2. Golden
  3. Origens
- Ocupar o maior espaço possível na gôndola.
- Montar a exposição da esquerda para a direita, no sentido da leitura.
- Seguir a sequência de produtos proposta na imagem.
- Tendo a possibilidade de duplicar frentes, seguir a sequência abaixo para escolher os produtos a serem duplicados:
  1. AD RP
  2. FILHOTE
  3. AD
- FARDOS: 5 SKUS DISPONÍVEIS

FAMÍLIA	PRODUTO	PESO (kg)
MAX CÃES P.LINE	MAX CÃES P.LINE FGO ARROZ FHT	2
MAX CÃES P.LINE	MAX CÃES P.LINE FGO ARROZ AD RP	2
MAX CÃES P.LINE	MAX CÃES P.LINE FGO ARROZ AD	2
MAX CÃES P.LINE	MAX CÃES P.LINE LIGHT FRANGO ARROZ	2
MAX CÃES P.LINE	MAX CÃES P.LINE MATURE 7+ FGO ARROZ	2



EXPOSIÇÃO G

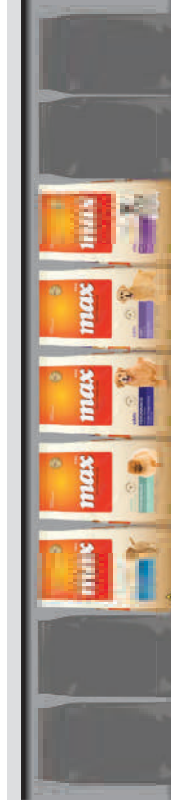

2 kg

EXPOSIÇÃO M

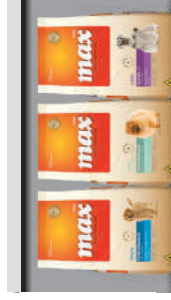

2 kg

EXPOSIÇÃO P

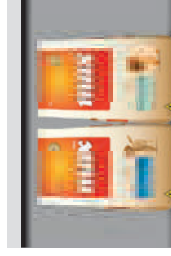

2 kg



2 kg

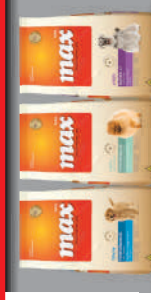

2 kg

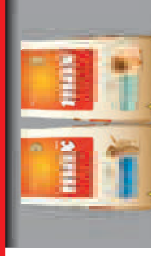

2 kg



2 kg

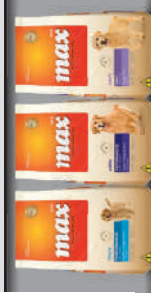

2 kg



2 kg

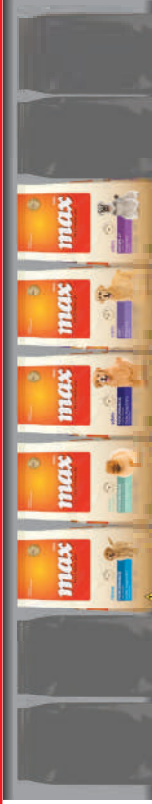

2 kg

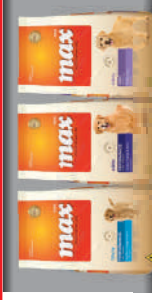

2 kg

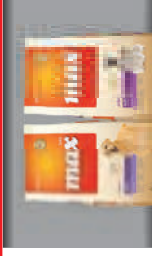

2 kg

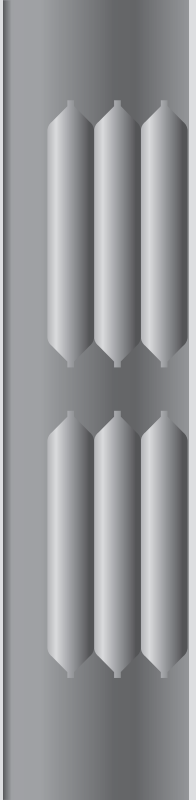

Sacaria

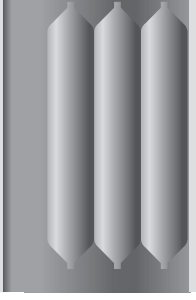

Sacaria

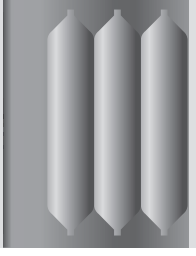

Sacaria



**LINHA GATOS**

- Exposição em bloco / layout vertical.
- Buscar o posicionamento na Categoria PREMIUM ESPECIAL ao lado do concorrente:
  1. Gran Plus
  2. Golden
  3. Origens
- Ocupar o maior espaço possível na gôndola.
- Montar a exposição da esquerda para a direita, no sentido da leitura.
- Colocar as embalagens menores, de 1 kg, nas prateleiras superiores.
- Seguir a sequência de produtos proposta na imagem.
- Tendo a possibilidade de duplicar frentes, seguir a sequência abaixo para escolher os produtos a serem duplicados:
  1. CASTRADO SALMÃO
  2. CASTRADO FGO
- FARDOS: 7 SKUS DISPONÍVEIS

FAMÍLIA	PRODUTO	PESO (kg)
MAX CAT P.LINE	MAX CAT P.LINE FHT FRANGO	1
MAX CAT P.LINE	MAX CAT P.LINE CASTRADO SALMÃO	1
MAX CAT P.LINE	MAX CAT P.LINE CASTRADOS FRANGO	1
MAX CAT P.LINE	MAX CAT P.LINE AD FRANGO E ARROZ	1
MAX CAT P.LINE	MAX CAT P.LINE CASTRADO SALMÃO	3
MAX CAT P.LINE	MAX CAT P.LINE CASTRADOS FRANGO	3
MAX CAT P.LINE	MAX CAT P.LINE AD FRANGO E ARROZ	3



LINHA GATOS

EXPOSIÇÃO G

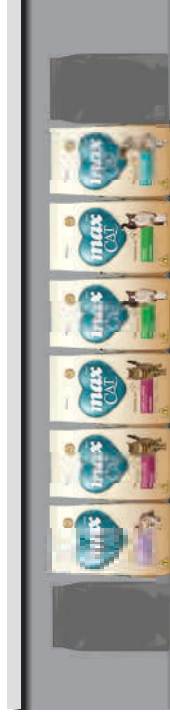

1 kg

1 kg

3 kg

3 kg

Sacaria

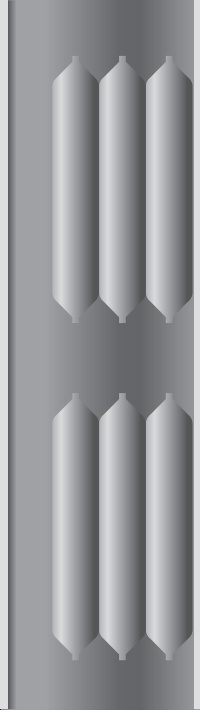

EXPOSIÇÃO M

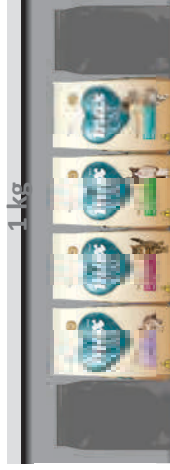

1 kg

1 kg

3 kg

3 kg

Sacaria

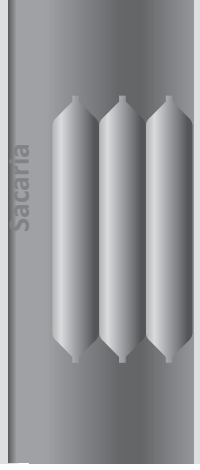

EXPOSIÇÃO P

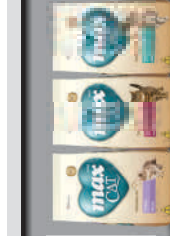

1 kg

1 kg

3 kg

3 kg

Sacaria

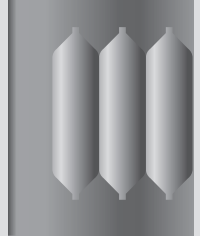

LINHA CÃES

- Exposição em bloco / layout vertical.
- Buscar o posicionamento na Categoria PREMIUM ESPECIAL, longe de PROFESSIONAL LINE, ao lado do concorrente:
  1. Pedigree
  2. Dog Chow
- Ocupar o maior espaço possível na gôndola.
- Montar a exposição da esquerda para a direita, no sentido da leitura.
- Colocar as embalagens menores, de 1 kg, nas prateleiras superiores.
- Seguir a sequência de produtos proposta na imagem.
- Tendo a possibilidade de duplicar frentes, seguir a sequência abaixo para escolher os produtos a serem duplicados:
  1. AD RP
  2. FILHOTE
  3. SELECTION
- FARDOS: 8 SKUS DISPONÍVEIS

FAMÍLIA	PRODUTO	PESO (kg)
MAX CÃES VITA	MAX CÃES VITA FGO FHT	1
MAX CÃES VITA	MAX CÃES VITA AD RP BUFFET	1
MAX CÃES VITA	MAX CÃES VITA STROGONOFF AD	1
MAX CÃES VITA	MAX CÃES VITA AD SELECTION CAR FGO	1
MAX CÃES VITA	MAX CÃES VITA FGO FHT	3
MAX CÃES VITA	MAX CÃES VITA AD RP BUFFET	3
MAX CÃES VITA	MAX CÃES VITA STROGONOFF AD	3
MAX CÃES VITA	MAX CÃES VITA AD SELECTION CAR FGO	3

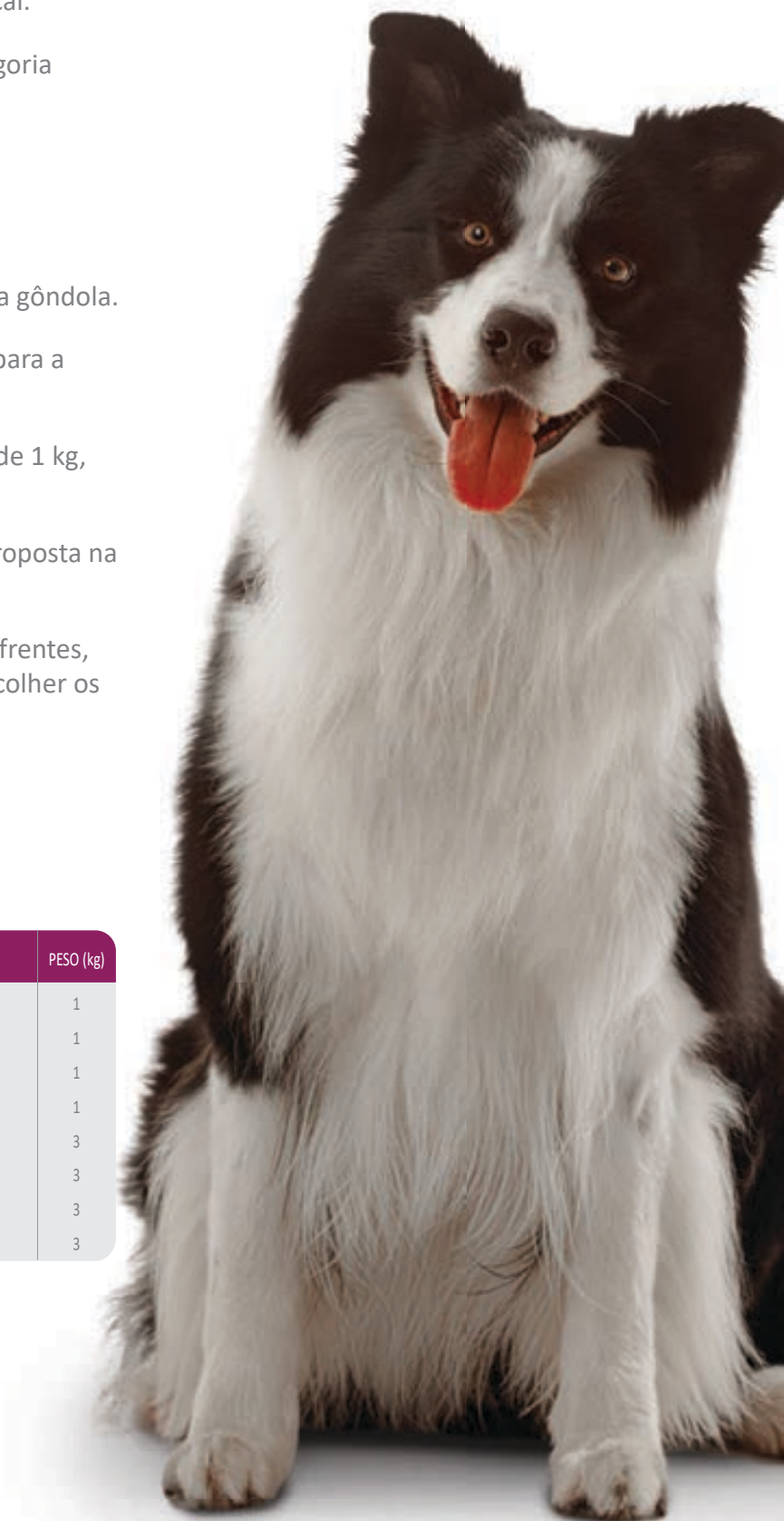

EXPOSIÇÃO G



1 kg



1 kg



3 kg

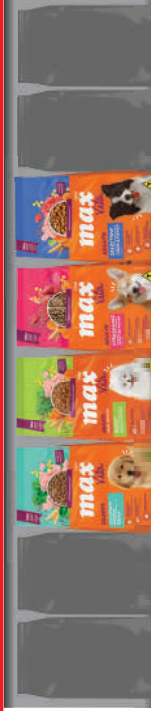

3 kg

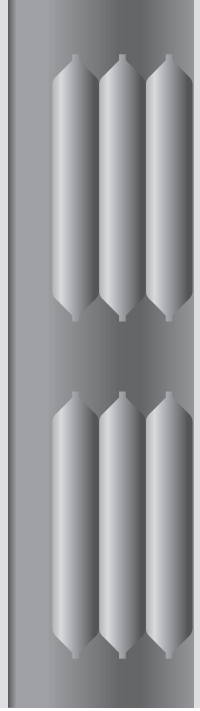

Sacaria

EXPOSIÇÃO M



1 kg



1 kg

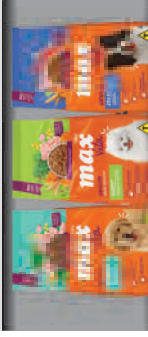

3 kg

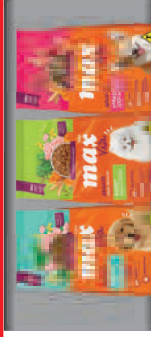

3 kg

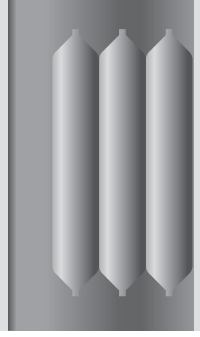

10,1 kg

EXPOSIÇÃO P

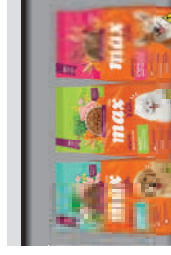

1 kg



1 kg

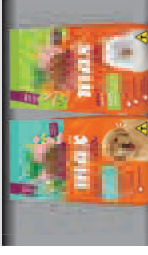

3 kg

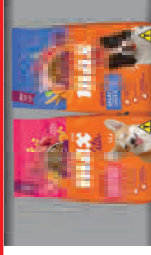

3 kg

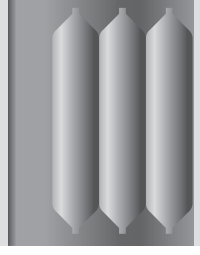

10,1 kg



LINHA GATOS

- Exposição em bloco / layout vertical.
- Buscar o posicionamento na Categoria PREMIUM ESPECIAL, longe de PROFESSIONAL LINE, ao lado do concorrente:
  1. Whiskas
  2. Friskies
- Ocupar o maior espaço possível na gôndola.
- Montar a exposição da esquerda para a direita, no sentido da leitura.
- Colocar as embalagens menores, de 1 kg, nas prateleiras superiores.
- Seguir a sequência de produtos proposta na imagem.
- Tendo a possibilidade de duplicar frentes, seguir a sequência abaixo para escolher os produtos a serem duplicados:
  1. SELECTION CASTRADOS
- FARDOS: 4 SKUS DISPONÍVEIS



FAMÍLIA	PRODUTO	PESO (kg)
MAX CAT VITA	MAX CAT VITA SELECTION CAST	1
MAX CAT VITA	MAX CAT VITA SAB MAR AD	1
MAX CAT VITA	MAX CAT VITA SELECTION CAST	3
MAX CAT VITA	MAX CAT VITA SAB MAR AD 6X3KG	3

EXPOSIÇÃO G

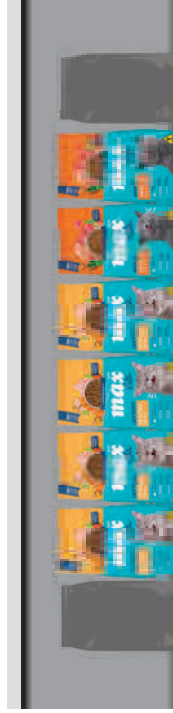

1 kg



1 kg

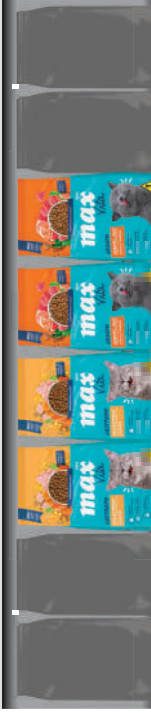

3 kg



3 kg

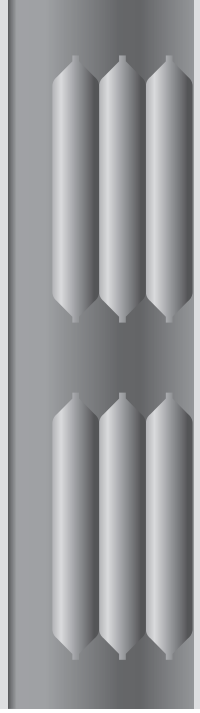

Sacaria

EXPOSIÇÃO M

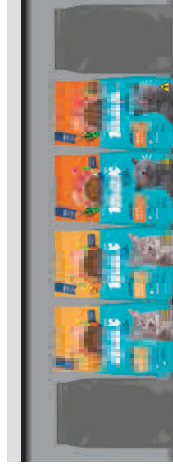

1 kg



1 kg

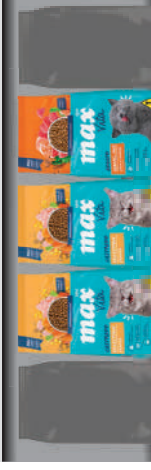

3 kg

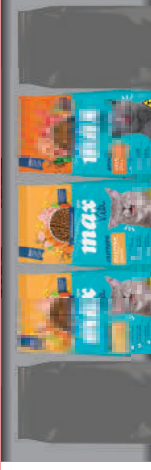

3 kg

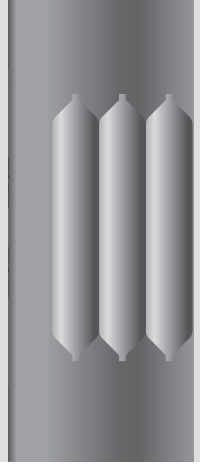

Sacaria

EXPOSIÇÃO P

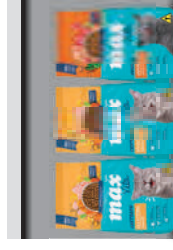

1 kg



1 kg

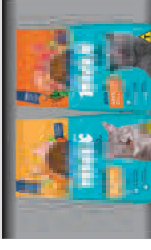

3 kg

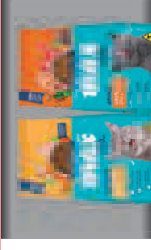

3 kg

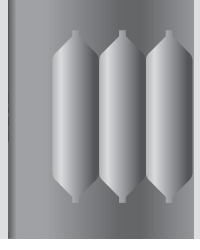

Sacaria



### Filhote - Cordeiro, Frango & Arroz

PESO LÍQUIDO (KG)	CÓDIGO DO PRODUTO	CÓD. BARRAS EAN13	CÓD. BARRAS DUN14	COMPRIMENTO (mm)	LARGURA (mm)	ALTURA (mm)	QTD. DE CAIXAS/FARDOS POR LASTRO (un)	QTD. DE LASTRO NO PALLET (un)	QTD. TOTAL DE CAIXAS NO PALLET (un)	CLASSIFICAÇÃO FISCAL
2	E00055785	7.896.588.949.946	-	460	200	100	33	8	264	2309.90.10
10,1	E00025785	7.896.588.949.953	17.896.588.949.950	700	400	100	5	10	50	2309.90.10
15	E00035785	7.896.588.949.960	17.896.588.949.967	710	450	120	4	9	36	2309.90.10
20	E00045785	7.896.588.949.977	17.896.588.949.974	755	475	150	3	9	27	2309.90.10



### Raças Pequenas - Cordeiro, Frango & Arroz

PESO LÍQUIDO (KG)	CÓDIGO DO PRODUTO	CÓD. BARRAS EAN13	CÓD. BARRAS DUN14	COMPRIMENTO (mm)	LARGURA (mm)	ALTURA (mm)	QTD. DE CAIXAS/FARDOS POR LASTRO (un)	QTD. DE LASTRO NO PALLET (un)	QTD. TOTAL DE CAIXAS NO PALLET (un)	CLASSIFICAÇÃO FISCAL
2	E00065787	7.896.588.949.984	-	460	200	100	33	8	264	2309.90.10
10,1	E00025787	7.896.588.949.991	17.896.588.949.998	700	400	100	5	10	50	2309.90.10
15	E00035787	7.896.588.950.003	17.896.588.950.000	710	450	120	4	10	36	2309.90.10
20	E00055787	7.896.588.950.010	17.896.588.950.017	755	475	150	3	9	27	2309.90.10



### Adulto - Cordeiro, Frango & Arroz

PESO LÍQUIDO (KG)	CÓDIGO DO PRODUTO	CÓD. BARRAS EAN13	CÓD. BARRAS DUN14	COMPRIMENTO (mm)	LARGURA (mm)	ALTURA (mm)	QTD. DE CAIXAS/FARDOS POR LASTRO (un)	QTD. DE LASTRO NO PALLET (un)	QTD. TOTAL DE CAIXAS NO PALLET (un)	CLASSIFICAÇÃO FISCAL
2	E00055786	7.896.588.950.027	-	460	200	100	33	8	264	2309.90.10
15	E00025786	7.896.588.950.034	17.896.588.950.031	710	450	120	4	9	36	2309.90.10
20	E00045786	7.896.588.950.041	17.896.588.950.048	755	475	150	3	9	27	2309.90.10



### Vitality - Frango & Vegetais

PESO LÍQUIDO (KG)	CÓDIGO DO PRODUTO	CÓD. BARRAS EAN13	CÓD. BARRAS DUN14	COMPRIMENTO (mm)	LARGURA (mm)	ALTURA (mm)	QTD. DE CAIXAS/FARDOS POR LASTRO (un)	QTD. DE LASTRO NO PALLET (un)	QTD. TOTAL DE CAIXAS NO PALLET (un)	CLASSIFICAÇÃO FISCAL
15	E00015841	7.896.588.950.027	17.896.588.951.380	460	200	100	33	8	264	2309.90.10
20	E00005841	7.896.588.950.034	17.896.588.950.031	710	450	120	4	9	36	2309.90.10



### Selection Pro - Carne, Frango & Arroz

PESO LÍQUIDO (KG)	CÓDIGO DO PRODUTO	CÓD. BARRAS EAN13	CÓD. BARRAS DUN14	COMPRIMENTO (mm)	LARGURA (mm)	ALTURA (mm)	QTD. DE CAIXAS/FARDOS POR LASTRO (un)	QTD. DE LASTRO NO PALLET (un)	QTD. TOTAL DE CAIXAS NO PALLET (un)	CLASSIFICAÇÃO FISCAL
12	E00035840	7.896.588.959.259	17.896.588.959.256	770	520	140	5	10	50	2309.90.10
15	E00005840	7.896.588.955.428	17.896.588.955.425	710	450	120	4	9	36	2309.90.10
18	E00045840	7.896.588.959.266	17.896.588.959.263	855	590	120	3	9	27	2309.90.10
20	E00015840	7.896.588.955.435	17.896.588.955.432	755	475	150	3	9	27	2309.90.10



### Mature +7 - Frango & Arroz

PESO LÍQUIDO (KG)	CÓDIGO DO PRODUTO	CÓD. BARRAS EAN13	CÓD. BARRAS DUN14	COMPRIMENTO (mm)	LARGURA (mm)	ALTURA (mm)	QTD. DE CAIXAS/FARDOS POR LASTRO (un)	QTD. DE LASTRO NO PALLET (un)	QTD. TOTAL DE CAIXAS NO PALLET (un)	CLASSIFICAÇÃO FISCAL
2	E00025789	7.896.588.950.058	17.896.588.951.342	460	200	100	33	8	264	2309.90.10
15	E00015789	7.896.588.950.065	17.896.588.950.062	710	450	120	4	9	36	2309.90.10



### Light - Frango & Arroz

PESO LÍQUIDO (KG)	CÓDIGO DO PRODUTO	CÓD. BARRAS EAN13	CÓD. BARRAS DUN14	COMPRIMENTO (mm)	LARGURA (mm)	ALTURA (mm)	QTD. DE CAIXAS/FARDOS POR LASTRO (un)	QTD. DE LASTRO NO PALLET (un)	QTD. TOTAL DE CAIXAS NO PALLET (un)	CLASSIFICAÇÃO FISCAL
2	E00025788	7.896.588.950.072	-	360	340	200	11	8	88	2309.10.00
15	E00015788	7.896.588.950.089	17.896.588.950.086	710	450	120	4	10	40	2309.90.10

LINHA GATOS  
total  
**max**<sup>®</sup>  
PROFESSIONAL LINE



## Filhotes - Frango

PESO LÍQUIDO (KG)	CÓDIGO DO PRODUTO	CÓD. BARRAS EAN13	CÓD. BARRAS DUN14	COMPRIMENTO (mm)	LARGURA (mm)	ALTURA (mm)	QTD. DE CAIXAS/ FARDOS POR LASTRO (un)	QTD. DE LASTRO NO PALLET (un)	QTD. TOTAL DE CAIXAS NO PALLET (un)	CLASSIFICAÇÃO FISCAL
1	E00045410	7.896.588.951.963	-	365	160	80	60	7	420	2309.90.10
20	E00015410	7.896.588.951.970	17.896.588.951.977	755	475	150	4	6	24	2309.90.10



## Adulto - Frango &amp; arroz

PESO LÍQUIDO (KG)	CÓDIGO DO PRODUTO	CÓD. BARRAS EAN13	CÓD. BARRAS DUN14	COMPRIMENTO (mm)	LARGURA (mm)	ALTURA (mm)	QTD. DE CAIXAS/ FARDOS POR LASTRO (un)	QTD. DE LASTRO NO PALLET (un)	QTD. TOTAL DE CAIXAS NO PALLET (un)	CLASSIFICAÇÃO FISCAL
1	E00065413	7.896.588.952.069	-	365	160	80	60	7	420	2309.90.10
3	E00075413	7.896.588.952.076	-	470	230	90	30	6	180	2309.90.10
10,1	E00025413	7.896.588.952.083	17.896.588.952.080	700	400	100	5	9	45	2309.90.10
20	E00035413	7.896.588.952.090	17.896.588.952.097	755	475	150	4	6	24	2309.90.10



## Castrados - Salmão &amp; arroz

PESO LÍQUIDO (KG)	CÓDIGO DO PRODUTO	CÓD. BARRAS EAN13	CÓD. BARRAS DUN14	COMPRIMENTO (mm)	LARGURA (mm)	ALTURA (mm)	QTD. DE CAIXAS/ FARDOS POR LASTRO (un)	QTD. DE LASTRO NO PALLET (un)	QTD. TOTAL DE CAIXAS NO PALLET (un)	CLASSIFICAÇÃO FISCAL
1	E00055409	7.896.588.955.978	-	365	160	80	60	7	420	2309.90.10
3	E00065409	7.896.588.955.985	-	470	230	90	30	6	180	2309.90.10
10,1	E00015409	7.896.588.955.992	17.896.588.955.999	700	400	100	5	9	45	2309.90.10
20	E00005409	7.896.588.956.005	17.896.588.956.002	755	475	150	3	9	27	2309.90.10



## Castrados - Salmão &amp; arroz

PESO LÍQUIDO (KG)	CÓDIGO DO PRODUTO	CÓD. BARRAS EAN13	CÓD. BARRAS DUN14	COMPRIMENTO (mm)	LARGURA (mm)	ALTURA (mm)	QTD. DE CAIXAS/ FARDOS POR LASTRO (un)	QTD. DE LASTRO NO PALLET (un)	QTD. TOTAL DE CAIXAS NO PALLET (un)	CLASSIFICAÇÃO FISCAL
1	E00065412	7.896.588.951.987	-	365	160	80	60	7	420	2309.90.10
3	E00075412	7.896.588.951.994	-	470	230	90	30	6	180	2309.90.10
10,1	E00025412	7.896.588.952.007	17.896.588.952.004	700	400	100	5	9	45	2309.90.10
20	E00035412	7.896.588.952.014	17.896.588.952.011	755	475	150	4	6	24	2309.90.10

LINHA CÃES  
total  
**max**  
Vita



## Filhote - Frango

PESO LÍQUIDO (KG)	CÓDIGO DO PRODUTO	CÓD. BARRAS EAN13	CÓD. BARRAS DUN14	COMPRIMENTO (mm)	LARGURA (mm)	ALTURA (mm)	QTD. DE CAIXAS/ FARDOS POR LASTRO (un)	QTD. DE LASTRO NO PALLET (un)	QTD. TOTAL DE CAIXAS NO PALLET (un)	CLASSIFICAÇÃO FISCAL
1x10	E00045880	7.896.588.958.313	17.896.588.958.310	100	170	310	6	7	42	2309.90.10
3x6	E00055880	7.896.588.958.320	17.896.588.958.327	105	230	400	5	6	30	2309.90.10
10,1	E00025880	7.896.588.958.337	17.896.588.958.334	700	400	100	5	10	50	2309.90.10
15	E00035880	7.896.588.958.344	17.896.588.958.341	800	560	120	4	10	40	2309.90.10
20	E00005880	7.896.588.958.351	17.896.588.958.358	890	580	120	3	8	24	2309.90.10



## Adulto Raças Pequenas Buffet - Frango e Vegetais

PESO LÍQUIDO (KG)	CÓDIGO DO PRODUTO	CÓD. BARRAS EAN13	CÓD. BARRAS DUN14	COMPRIMENTO (mm)	LARGURA (mm)	ALTURA (mm)	QTD. DE CAIXAS/ FARDOS POR LASTRO (un)	QTD. DE LASTRO NO PALLET (un)	QTD. TOTAL DE CAIXAS NO PALLET (un)	CLASSIFICAÇÃO FISCAL
1x10	E00025881	7.896.588.958.375	17.896.588.958.372	100	170	310	6	7	42	2309.90.10
3x6	E00035881	7.896.588.958.382	17.896.588.958.389	105	230	400	5	6	30	2309.90.10
10,1	E00015881	7.896.588.958.399	17.896.588.958.396	700	400	100	5	10	50	2309.90.10
20	E00005881	7.896.588.958.405	17.896.588.958.402	890	580	120	3	8	24	2309.90.10





## Adulto - Carne e Frango

PESO LÍQUIDO (KG)	CÓDIGO DO PRODUTO	CÓD. BARRAS EAN13	CÓD. BARRAS DUN14	COMPRIMENTO (mm)	LARGURA (mm)	ALTURA (mm)	QTD. DE CAIXAS/ FARDOS POR LASTRO (un)	QTD. DE LASTRO NO PALLET (un)	QTD. TOTAL DE CAIXAS NO PALLET (un)	CLASSIFICAÇÃO FISCAL
1x10	E00025883	7.896.588.958.429	17.896.588.958.426	100	170	310	6	7	42	2309.90.10
3x6	E00035883	7.896.588.958.436	17.896.588.958.433	105	230	400	5	6	30	2309.90.10
10,1	E00005883	7.896.588.958.443	17.896.588.958.440	700	400	100	5	10	50	2309.90.10
18	E00015883	7.896.588.958.450	17.896.588.958.457	105	230	400	5	6	30	2309.90.10



## Adulto Stroganoff - Carne ao Molho

PESO LÍQUIDO (KG)	CÓDIGO DO PRODUTO	CÓD. BARRAS EAN13	CÓD. BARRAS DUN14	COMPRIMENTO (mm)	LARGURA (mm)	ALTURA (mm)	QTD. DE CAIXAS/ FARDOS POR LASTRO (un)	QTD. DE LASTRO NO PALLET (un)	QTD. TOTAL DE CAIXAS NO PALLET (un)	CLASSIFICAÇÃO FISCAL
1x10	E00035884	7.896.588.958.474	17.896.588.958.471	100	170	310	6	7	42	2309.90.10
3x6	E00045884	7.896.588.958.481	17.896.588.958.488	105	230	400	5	6	30	2309.90.10
10,1	E00025884	7.896.588.958.498	17.896.588.958.495	700	400	100	5	10	50	2309.90.10
15	E00015884	7.896.588.958.504	17.896.588.958.501	800	560	120	4	10	40	2309.90.10
20	E00005884	7.896.588.958.511	17.896.588.958.518	890	580	120	3	8	24	2309.90.10

LINHA GATOS  
total  
**max**  
Vita



## Adulto Sabores do Mar - Atum e Camarão

PESO LÍQUIDO (KG)	CÓDIGO DO PRODUTO	CÓD. BARRAS EAN13	CÓD. BARRAS DUN14	COMPRIMENTO (mm)	LARGURA (mm)	ALTURA (mm)	QTD. DE CAIXAS/ FARDOS POR LASTRO (un)	QTD. DE LASTRO NO PALLET (un)	QTD. TOTAL DE CAIXAS NO PALLET (un)	CLASSIFICAÇÃO FISCAL
1x10	E00015895	7.896.588.958.566	17.896.588.958.563	100	170	310	6	7	42	2309.90.10
3x6	E00025895	7.896.588.958.573	17.896.588.958.570	105	230	400	5	6	30	2309.90.10
20	E00005895	7.896.588.958.580	17.896.588.958.587	890	580	120	4	6	24	2309.90.10



## Castrado Selection - Frango

PESO LÍQUIDO (KG)	CÓDIGO DO PRODUTO	CÓD. BARRAS EAN13	CÓD. BARRAS DUN14	COMPRIMENTO (mm)	LARGURA (mm)	ALTURA (mm)	QTD. DE CAIXAS/ FARDOS POR LASTRO (un)	QTD. DE LASTRO NO PALLET (un)	QTD. TOTAL DE CAIXAS NO PALLET (un)	CLASSIFICAÇÃO FISCAL
1x10	E00015891	7.896.588.958.610	17.896.588.958.617	100	170	310	6	7	42	2309.90.10
3x6	E00025891	7.896.588.958.627	17.896.588.958.624	105	230	400	5	6	30	2309.90.10
20	E00005891	7.896.588.958.634	17.896.588.958.631	890	580	120	4	6	24	2309.90.10



## Adulto Buffet Frango e Vegetais

PESO LÍQUIDO (KG)	CÓDIGO DO PRODUTO	CÓD. BARRAS EAN13	CÓD. BARRAS DUN14	COMPRIMENTO (mm)	LARGURA (mm)	ALTURA (mm)	QTD. DE CAIXAS/ FARDOS POR LASTRO (un)	QTD. DE LASTRO NO PALLET (un)	QTD. TOTAL DE CAIXAS NO PALLET (un)	CLASSIFICAÇÃO FISCAL
20	E00005894	7.896.588.958.559	17.896.588.958.556	890	580	120	4	6	24	2309.90.10



## Adulto Sabores - Frango e Peixe

PESO LÍQUIDO (KG)	CÓDIGO DO PRODUTO	CÓD. BARRAS EAN13	CÓD. BARRAS DUN14	COMPRIMENTO (mm)	LARGURA (mm)	ALTURA (mm)	QTD. DE CAIXAS/ FARDOS POR LASTRO (un)	QTD. DE LASTRO NO PALLET (un)	QTD. TOTAL DE CAIXAS NO PALLET (un)	CLASSIFICAÇÃO FISCAL
20	E00005893	7.896.588.958.603	17.896.588.958.600	890	580	120	4	6	24	2309.90.10

LINHA CÃES  
total  
**max**  
Patê



### Filhote - Cordeiro & Frango

PESO LÍQUIDO (KG)	CÓDIGO DO PRODUTO	CÓD. BARRAS EAN13	CÓD. BARRAS DUN14	COMPRIMENTO (mm)	LARGURA (mm)	ALTURA (mm)	QTD. DE CAIXAS/ FARDOS POR LASTRO (un)	QTD. DE LASTRO NO PALLET (un)	QTD. TOTAL DE CAIXAS NO PALLET (un)	CLASSIFICAÇÃO FISCAL
280 G	60001923	7.896.588.951.598	17.896.588.951.595	303	225	85	17	17	289	2309.10.00



### Adulto - Carne & Vegetais

PESO LÍQUIDO (KG)	CÓDIGO DO PRODUTO	CÓD. BARRAS EAN13	CÓD. BARRAS DUN14	COMPRIMENTO (mm)	LARGURA (mm)	ALTURA (mm)	QTD. DE CAIXAS/ FARDOS POR LASTRO (un)	QTD. DE LASTRO NO PALLET (un)	QTD. TOTAL DE CAIXAS NO PALLET (un)	CLASSIFICAÇÃO FISCAL
280 G	60001925	7.896.588.951.611	17.896.588.951.618	303	225	85	17	17	289	2309.10.00



### Adulto - Carne & Frango

PESO LÍQUIDO (KG)	CÓDIGO DO PRODUTO	CÓD. BARRAS EAN13	CÓD. BARRAS DUN14	COMPRIMENTO (mm)	LARGURA (mm)	ALTURA (mm)	QTD. DE CAIXAS/ FARDOS POR LASTRO (un)	QTD. DE LASTRO NO PALLET (un)	QTD. TOTAL DE CAIXAS NO PALLET (un)	CLASSIFICAÇÃO FISCAL
280 G	60001926	7.896.588.951.628	17.896.588.951.625	303	225	85	17	17	289	2309.10.00



### Adulto - Cordeiro & Frango

PESO LÍQUIDO (KG)	CÓDIGO DO PRODUTO	CÓD. BARRAS EAN13	CÓD. BARRAS DUN14	COMPRIMENTO (mm)	LARGURA (mm)	ALTURA (mm)	QTD. DE CAIXAS/ FARDOS POR LASTRO (un)	QTD. DE LASTRO NO PALLET (un)	QTD. TOTAL DE CAIXAS NO PALLET (un)	CLASSIFICAÇÃO FISCAL
280 G	60001924	7.896.588.951.604	17.896.588.951.601	303	225	85	17	17	289	2309.10.00

LINHA GATOS  
total  
**max**  
Patê



### Adulto - Salmão

PESO LÍQUIDO (KG)	CÓDIGO DO PRODUTO	CÓD. BARRAS EAN13	CÓD. BARRAS DUN14	COMPRIMENTO (mm)	LARGURA (mm)	ALTURA (mm)	QTD. DE CAIXAS/ FARDOS POR LASTRO (un)	QTD. DE LASTRO NO PALLET (un)	QTD. TOTAL DE CAIXAS NO PALLET (un)	CLASSIFICAÇÃO FISCAL
280 G	60001927	7.896.588.951.635	17.896.588.951.632	303	225	85	17	17	289	2309.10.00



### Adulto - Carne & Frango

PESO LÍQUIDO (KG)	CÓDIGO DO PRODUTO	CÓD. BARRAS EAN13	CÓD. BARRAS DUN14	COMPRIMENTO (mm)	LARGURA (mm)	ALTURA (mm)	QTD. DE CAIXAS/ FARDOS POR LASTRO (un)	QTD. DE LASTRO NO PALLET (un)	QTD. TOTAL DE CAIXAS NO PALLET (un)	CLASSIFICAÇÃO FISCAL
280 G	60001928	7.896.588.951.642	17.896.588.951.649	303	225	85	17	17	289	2309.10.00



### Adulto - Carne & Frango

PESO LÍQUIDO (KG)	CÓDIGO DO PRODUTO	CÓD. BARRAS EAN13	CÓD. BARRAS DUN14	COMPRIMENTO (mm)	LARGURA (mm)	ALTURA (mm)	QTD. DE CAIXAS/ FARDOS POR LASTRO (un)	QTD. DE LASTRO NO PALLET (un)	QTD. TOTAL DE CAIXAS NO PALLET (un)	CLASSIFICAÇÃO FISCAL
280 G	60001929	7.896.588.951.659	17.896.588.951.656	303	225	85	17	17	289	2309.10.00

LINHA CÃES  
total  
**max**<sup>®</sup>  
SOFT CROC



### Filhotes - Pedacos Macios com Leite

PESO LÍQUIDO (KG)	CÓDIGO DO PRODUTO	CÓD. BARRAS EAN13	CÓD. BARRAS DUN14	COMPRIMENTO (mm)	LARGURA (mm)	ALTURA (mm)	QTD. DE CAIXAS/ FARDOS POR LASTRO (un)	QTD. DE LASTRO NO PALLET (un)	QTD. TOTAL DE CAIXAS NO PALLET (un)	CLASSIFICAÇÃO FISCAL
10,1	E00015810	7.896.588.950.447	17.896.588.950.444	700	400	100	5	10	50	2309.90.10
15	E00025810	7.896.588.950.454	17.896.588.950.451	710	450	120	5	8	40	2309.90.10
20	E00035810	7.896.588.950.461	17.896.588.950.468	755	475	150	3	9	27	2309.90.10



### Adultos - Raças Pequenas - Pedacos Macios com Carne

PESO LÍQUIDO (KG)	CÓDIGO DO PRODUTO	CÓD. BARRAS EAN13	CÓD. BARRAS DUN14	COMPRIMENTO (mm)	LARGURA (mm)	ALTURA (mm)	QTD. DE CAIXAS/ FARDOS POR LASTRO (un)	QTD. DE LASTRO NO PALLET (un)	QTD. TOTAL DE CAIXAS NO PALLET (un)	CLASSIFICAÇÃO FISCAL
10,1	E00015820	7.896.588.950.485	17.896.588.950.482	700	400	100	5	10	50	2309.90.10
20	E00035820	7.896.588.950.508	17.896.588.950.505	755	475	150	3	9	27	2309.90.10



### Adultos - Pedacos Macios com Carne

PESO LÍQUIDO (KG)	CÓDIGO DO PRODUTO	CÓD. BARRAS EAN13	CÓD. BARRAS DUN14	COMPRIMENTO (mm)	LARGURA (mm)	ALTURA (mm)	QTD. DE CAIXAS/ FARDOS POR LASTRO (un)	QTD. DE LASTRO NO PALLET (un)	QTD. TOTAL DE CAIXAS NO PALLET (un)	CLASSIFICAÇÃO FISCAL
15	E00015815	7.896.588.950.522	17.896.588.950.529	710	450	120	5	8	40	2309.90.10
20	E00025815	7.896.588.950.539	17.896.588.950.536	755	475	150	3	9	27	2309.90.10

Total  
**Nero**<sup>®</sup>  
Premium



### Nero Premium Filhotes

PESO LÍQUIDO (KG)	CÓDIGO DO PRODUTO	CÓD. BARRAS EAN13	CÓD. BARRAS DUN14	COMPRIMENTO (mm)	LARGURA (mm)	ALTURA (mm)	QTD. DE CAIXAS/ FARDOS POR LASTRO (un)	QTD. DE LASTRO NO PALLET (un)	QTD. TOTAL DE CAIXAS NO PALLET (un)	CLASSIFICAÇÃO FISCAL
5x1kg	E00059775	7.896.588.959.327	17.896.588.959.324	165	360	90	12	8	96	2309.90.10
6x3kg	E00069775	7.896.588.959.334	17.896.588.959.331	240	470	105	5	6	30	2309.90.10
15kg	E00019775	7.896.588.956.081	17.896.588.956.088	450	710	120	4	10	40	2309.90.10
20kg	E00009775	7.896.588.956.098	17.896.588.956.095	475	755	150	3	8	24	2309.90.10



### Nero Premium Refeição

PESO LÍQUIDO (KG)	CÓDIGO DO PRODUTO	CÓD. BARRAS EAN13	CÓD. BARRAS DUN14	COMPRIMENTO (mm)	LARGURA (mm)	ALTURA (mm)	QTD. DE CAIXAS/ FARDOS POR LASTRO (un)	QTD. DE LASTRO NO PALLET (un)	QTD. TOTAL DE CAIXAS NO PALLET (un)	CLASSIFICAÇÃO FISCAL
5x1kg	E00089770	7.896.588.959.341	17.896.588.959.348	165	360	90	12	8	96	2309.90.10
6x3kg	E00099770	7.896.588.959.358	17.896.588.959.355	240	470	105	5	6	30	2309.90.10
10,1kg	E00069770	7.896.588.959.365	17.896.588.959.362	695	470	100	5	10	50	2309.90.10
15kg	E00009770	7.896.588.956.111	17.896.588.956.118	450	710	120	4	10	40	2309.90.10
18kg	E00079770	7.896.588.959.372	17.896.588.959.379	855	570	110	3	9	27	2309.90.10
20kg	E00019770	7.896.588.956.128	17.896.588.956.125	475	755	150	3	8	24	2309.90.10



### Nero Premium Chips

PESO LÍQUIDO (KG)	CÓDIGO DO PRODUTO	CÓD. BARRAS EAN13	CÓD. BARRAS DUN14	COMPRIMENTO (mm)	LARGURA (mm)	ALTURA (mm)	QTD. DE CAIXAS/ FARDOS POR LASTRO (un)	QTD. DE LASTRO NO PALLET (un)	QTD. TOTAL DE CAIXAS NO PALLET (un)	CLASSIFICAÇÃO FISCAL
12kg	E00029870	7.896.588.959.242	17.896.588.959.249	490	810	120	5	10	50	2309.90.10
15kg	E00019870	7.896.588.956.159	17.896.588.956.156	450	710	120	4	10	40	2309.90.10
20kg	E00009870	7.896.588.956.166	17.896.588.956.163	475	755	150	3	8	24	2309.90.10



## Nero Premium Vegetais

PESO LÍQUIDO (KG)	CÓDIGO DO PRODUTO	CÓD. BARRAS EAN13	CÓD. BARRAS DUN14	COMPRIMENTO (mm)	LARGURA (mm)	ALTURA (mm)	QTD. DE CAIXAS/ FARDOS POR LASTRO (un)	QTD. DE LASTRO NO PALLET (un)	QTD. TOTAL DE CAIXAS NO PALLET (un)	CLASSIFICAÇÃO FISCAL
15kg	E00009880	7.896.588.956.173	17.896.588.956.170	450	710	120	4	10	40	2309.90.10
20kg	E00019880	7.896.588.956.180	17.896.588.956.187	475	755	150	3	8	24	2309.90.10

# Nero<sup>®</sup>Cat Premium



## Nero Cat Premium

PESO LÍQUIDO (KG)	CÓDIGO DO PRODUTO	CÓD. BARRAS EAN13	CÓD. BARRAS DUN14	COMPRIMENTO (mm)	LARGURA (mm)	ALTURA (mm)	QTD. DE CAIXAS/ FARDOS POR LASTRO (un)	QTD. DE LASTRO NO PALLET (un)	QTD. TOTAL DE CAIXAS NO PALLET (un)	CLASSIFICAÇÃO FISCAL
5x1kg	E00049780	7.896.588.959.280	17.896.588.959.287	165	360	90	12	8	96	2309.90.10
6x3kg	E00059780	7.896.588.959.297	17.896.588.959.294	240	470	105	5	6	30	2309.90.10
10,1kg	E00019780	7.896.588.956.135	17.896.588.956.132	400	700	100	5	10	50	2309.90.10
20kg	E00009780	7.896.588.956.142	17.896.588.956.149	475	755	150	3	8	24	2309.90.10



## Nero Cat Premium Castrados

PESO LÍQUIDO (KG)	CÓDIGO DO PRODUTO	CÓD. BARRAS EAN13	CÓD. BARRAS DUN14	COMPRIMENTO (mm)	LARGURA (mm)	ALTURA (mm)	QTD. DE CAIXAS/ FARDOS POR LASTRO (un)	QTD. DE LASTRO NO PALLET (un)	QTD. TOTAL DE CAIXAS NO PALLET (un)	CLASSIFICAÇÃO FISCAL
5x1kg	E00059781	7.896.588.959.303	17.896.588.959.300	165	360	90	12	8	96	2309.90.10
6x3kg	E00069781	7.896.588.959.310	17.896.588.959.317	240	470	105	5	6	30	2309.90.10
10,1kg	E00009781	7.896.588.956.852	17.896.588.956.859	470	695	100	5	10	50	2309.90.10
20kg	E00029781	7.896.588.956.869	17.896.588.956.866	580	890	120	4	6	24	2309.90.10

# Nero<sup>®</sup> Original



## Nero Original Carne

PESO LÍQUIDO (KG)	CÓDIGO DO PRODUTO	CÓD. BARRAS EAN13	CÓD. BARRAS DUN14	COMPRIMENTO (mm)	LARGURA (mm)	ALTURA (mm)	QTD. DE CAIXAS/ FARDOS POR LASTRO (un)	QTD. DE LASTRO NO PALLET (un)	QTD. TOTAL DE CAIXAS NO PALLET (un)	CLASSIFICAÇÃO FISCAL
10.1kg	E00009755	7.896.588.956.029	17.896.588.956.026	400	700	100	5	10	50	2309.90.10
12kg	E00039755	7.896.588.959.273	17.896.588.959.270	490	810	120	5	10	50	2309.90.10
15kg	E00019755	7.896.588.956.036	17.896.588.956.033	450	710	120	4	10	40	2309.90.10
20kg	E00029755	7.896.588.956.043	17.896.588.956.040	475	755	150	3	8	24	2309.90.10



## Nero Original Churrasco

PESO LÍQUIDO (KG)	CÓDIGO DO PRODUTO	CÓD. BARRAS EAN13	CÓD. BARRAS DUN14	COMPRIMENTO (mm)	LARGURA (mm)	ALTURA (mm)	QTD. DE CAIXAS/ FARDOS POR LASTRO (un)	QTD. DE LASTRO NO PALLET (un)	QTD. TOTAL DE CAIXAS NO PALLET (un)	CLASSIFICAÇÃO FISCAL
15kg	E00009760	7.896.588.956.050	17.896.588.956.057	450	710	120	4	10	40	2309.90.10
20kg	E00019760	7.896.588.956.067	17.896.588.956.064	475	755	150	3	8	24	2309.90.10





### Bone Beef - Sabor Carne

PESO LÍQUIDO (KG)	CÓDIGO DO PRODUTO	CÓD. BARRAS EAN13	CÓD. BARRAS DUN14	COMPRIMENTO (mm)	LARGURA (mm)	ALTURA (mm)	QTD. DE CAIXAS/FARDOS POR LASTRO (un)	QTD. DE LASTRO NO PALLET (un)	QTD. TOTAL DE CAIXAS NO PALLET (un)	CLASSIFICAÇÃO FISCAL
80G	E00007150	7.896.588.948.925	17.896.588.948.922	190	190	127	30	9	270	2309.10.00



### Bone Bacon - Sabor Bacon

PESO LÍQUIDO (KG)	CÓDIGO DO PRODUTO	CÓD. BARRAS EAN13	CÓD. BARRAS DUN14	COMPRIMENTO (mm)	LARGURA (mm)	ALTURA (mm)	QTD. DE CAIXAS/FARDOS POR LASTRO (un)	QTD. DE LASTRO NO PALLET (un)	QTD. TOTAL DE CAIXAS NO PALLET (un)	CLASSIFICAÇÃO FISCAL
80G	E00020512	7.896.588.948.932	17.896.588.948.939	190	190	127	30	9	270	2309.10.00



### Bone Duo - 01 Beef + 01 Bacon

PESO LÍQUIDO (KG)	CÓDIGO DO PRODUTO	CÓD. BARRAS EAN13	CÓD. BARRAS DUN14	COMPRIMENTO (mm)	LARGURA (mm)	ALTURA (mm)	QTD. DE CAIXAS/FARDOS POR LASTRO (un)	QTD. DE LASTRO NO PALLET (un)	QTD. TOTAL DE CAIXAS NO PALLET (un)	CLASSIFICAÇÃO FISCAL
160G	E00007203	7.896.588.948.949	17.896.588.948.946	190	190	127	30	9	270	2309.10.00



### Dental Frash Crunch

PESO LÍQUIDO (KG)	CÓDIGO DO PRODUTO	CÓD. BARRAS EAN13	CÓD. BARRAS DUN14	COMPRIMENTO (mm)	LARGURA (mm)	ALTURA (mm)	QTD. DE CAIXAS/FARDOS POR LASTRO (un)	QTD. DE LASTRO NO PALLET (un)	QTD. TOTAL DE CAIXAS NO PALLET (un)	CLASSIFICAÇÃO FISCAL
45G	E00007167	7.896.588.949.014	17.896.588.949.011	125	230	170	33	8	264	2309.10.00



### Dental Frash

PESO LÍQUIDO (KG)	CÓDIGO DO PRODUTO	CÓD. BARRAS EAN13	CÓD. BARRAS DUN14	COMPRIMENTO (mm)	LARGURA (mm)	ALTURA (mm)	QTD. DE CAIXAS/FARDOS POR LASTRO (un)	QTD. DE LASTRO NO PALLET (un)	QTD. TOTAL DE CAIXAS NO PALLET (un)	CLASSIFICAÇÃO FISCAL
65G	E00007163	7.896.588.949.007	17.896.588.949.004	125	230	170	33	8	264	2309.10.00



### Chicken - Sabor Frango

PESO LÍQUIDO (KG)	CÓDIGO DO PRODUTO	CÓD. BARRAS EAN13	CÓD. BARRAS DUN14	COMPRIMENTO (mm)	LARGURA (mm)	ALTURA (mm)	QTD. DE CAIXAS/FARDOS POR LASTRO (un)	QTD. DE LASTRO NO PALLET (un)	QTD. TOTAL DE CAIXAS NO PALLET (un)	CLASSIFICAÇÃO FISCAL
65G	E00007155	7.896.588.948.987	17.896.588.948.984	125	230	170	33	8	264	2309.10.00



### Training

PESO LÍQUIDO (KG)	CÓDIGO DO PRODUTO	CÓD. BARRAS EAN13	CÓD. BARRAS DUN14	COMPRIMENTO (mm)	LARGURA (mm)	ALTURA (mm)	QTD. DE CAIXAS/FARDOS POR LASTRO (un)	QTD. DE LASTRO NO PALLET (un)	QTD. TOTAL DE CAIXAS NO PALLET (un)	CLASSIFICAÇÃO FISCAL
65G	E00007160	7.896.588.948.994	17.896.588.948.991	125	230	170	33	8	264	2309.10.00



### T-Bone - Sabor Carne

PESO LÍQUIDO (KG)	CÓDIGO DO PRODUTO	CÓD. BARRAS EAN13	CÓD. BARRAS DUN14	COMPRIMENTO (mm)	LARGURA (mm)	ALTURA (mm)	QTD. DE CAIXAS/FARDOS POR LASTRO (un)	QTD. DE LASTRO NO PALLET (un)	QTD. TOTAL DE CAIXAS NO PALLET (un)	CLASSIFICAÇÃO FISCAL
65G	E00007157	7.896.588.948.970	17.896.588.948.977	125	230	170	33	8	264	2309.10.00



### Strips Chicken - Bifinhos Sabor Frango

PESO LÍQUIDO (KG)	CÓDIGO DO PRODUTO	CÓD. BARRAS EAN13	CÓD. BARRAS DUN14	COMPRIMENTO (mm)	LARGURA (mm)	ALTURA (mm)	QTD. DE CAIXAS/FARDOS POR LASTRO (un)	QTD. DE LASTRO NO PALLET (un)	QTD. TOTAL DE CAIXAS NO PALLET (un)	CLASSIFICAÇÃO FISCAL
65G	60001943	7.896.588.949.762	17.896.588.949.769	120	330	142	27	8	216	2309.90.90
500G	60001953	7.896.588.950.713	17.896.588.950.710	190	270	187	22	7	154	2309.90.90



## Strips Beef - Bifinhos Sabor Carne

PESO LÍQUIDO (KG)	CÓDIGO DO PRODUTO	CÓD. BARRAS EAN13	CÓD. BARRAS DUN14	COMPRIMENTO (mm)	LARGURA (mm)	ALTURA (mm)	QTD. DE CAIXAS/FARDOS POR LASTRO (un)	QTD. DE LASTRO NO PALLET (un)	QTD. TOTAL DE CAIXAS NO PALLET (un)	CLASSIFICAÇÃO FISCAL
65G	60001940	7.896.588.949.755	17.896.588.949.752	120	330	142	27	8	216	2309.90.90
500G	60001949	7.896.588.950.737	17.896.588.950.734	190	270	187	22	7	154	2309.90.90



## Stick Beef - Palitos Sabor Carne

PESO LÍQUIDO (KG)	CÓDIGO DO PRODUTO	CÓD. BARRAS EAN13	CÓD. BARRAS DUN14	COMPRIMENTO (mm)	LARGURA (mm)	ALTURA (mm)	QTD. DE CAIXAS/FARDOS POR LASTRO (un)	QTD. DE LASTRO NO PALLET (un)	QTD. TOTAL DE CAIXAS NO PALLET (un)	CLASSIFICAÇÃO FISCAL
500G	60001954	7.896.588.950.690	17.896.588.950.697	190	270	187	22	7	154	2309.90.90



## Biscoito Aveia e Mel

PESO LÍQUIDO (KG)	CÓDIGO DO PRODUTO	CÓD. BARRAS EAN13	CÓD. BARRAS DUN14	COMPRIMENTO (mm)	LARGURA (mm)	ALTURA (mm)	QTD. DE CAIXAS/FARDOS POR LASTRO (un)	QTD. DE LASTRO NO PALLET (un)	QTD. TOTAL DE CAIXAS NO PALLET (un)	CLASSIFICAÇÃO FISCAL
500G	E00007204	7.896.588.954.704	17.896.588.954.701	468	273	213	9	6	54	2309.10.00



## Biscoito Cereais

PESO LÍQUIDO (KG)	CÓDIGO DO PRODUTO	CÓD. BARRAS EAN13	CÓD. BARRAS DUN14	COMPRIMENTO (mm)	LARGURA (mm)	ALTURA (mm)	QTD. DE CAIXAS/FARDOS POR LASTRO (un)	QTD. DE LASTRO NO PALLET (un)	QTD. TOTAL DE CAIXAS NO PALLET (un)	CLASSIFICAÇÃO FISCAL
500G	E00007230	7.896.588.954.711	17.896.588.954.718	468	273	213	9	6	54	2309.10.00



## Biscoito Vegetais

PESO LÍQUIDO (KG)	CÓDIGO DO PRODUTO	CÓD. BARRAS EAN13	CÓD. BARRAS DUN14	COMPRIMENTO (mm)	LARGURA (mm)	ALTURA (mm)	QTD. DE CAIXAS/FARDOS POR LASTRO (un)	QTD. DE LASTRO NO PALLET (un)	QTD. TOTAL DE CAIXAS NO PALLET (un)	CLASSIFICAÇÃO FISCAL
500G	E00007225	7.896.588.954.698	17.896.588.954.695	468	273	213	9	6	54	2309.10.00

**Cat**<sup>TOTAL</sup>  
**Licious**



## Hairball - Bolas de Pelos

PESO LÍQUIDO (KG)	CÓDIGO DO PRODUTO	CÓD. BARRAS EAN13	CÓD. BARRAS DUN14	COMPRIMENTO (mm)	LARGURA (mm)	ALTURA (mm)	QTD. DE CAIXAS/FARDOS POR LASTRO (un)	QTD. DE LASTRO NO PALLET (un)	QTD. TOTAL DE CAIXAS NO PALLET (un)	CLASSIFICAÇÃO FISCAL
40G	E00007177	7.896.588.949.076	17.896.588.949.073	125	230	170	33	8	264	2309.10.00



## Indoor - Ambientes Internos

PESO LÍQUIDO (KG)	CÓDIGO DO PRODUTO	CÓD. BARRAS EAN13	CÓD. BARRAS DUN14	COMPRIMENTO (mm)	LARGURA (mm)	ALTURA (mm)	QTD. DE CAIXAS/FARDOS POR LASTRO (un)	QTD. DE LASTRO NO PALLET (un)	QTD. TOTAL DE CAIXAS NO PALLET (un)	CLASSIFICAÇÃO FISCAL
40G	E00007181	7.896.588.949.083	17.896.588.949.080	125	230	170	33	8	264	2309.10.00



## Dental Fresh - Hálito Fresco

PESO LÍQUIDO (KG)	CÓDIGO DO PRODUTO	CÓD. BARRAS EAN13	CÓD. BARRAS DUN14	COMPRIMENTO (mm)	LARGURA (mm)	ALTURA (mm)	QTD. DE CAIXAS/FARDOS POR LASTRO (un)	QTD. DE LASTRO NO PALLET (un)	QTD. TOTAL DE CAIXAS NO PALLET (un)	CLASSIFICAÇÃO FISCAL
40G	E00007185	7.896.588.949.090	17.896.588.949.097	125	230	170	33	8	264	2309.10.00



## Snacks Tuna Fish - Sabor Atum

PESO LÍQUIDO (KG)	CÓDIGO DO PRODUTO	CÓD. BARRAS EAN13	CÓD. BARRAS DUN14	COMPRIMENTO (mm)	LARGURA (mm)	ALTURA (mm)	QTD. DE CAIXAS/FARDOS POR LASTRO (un)	QTD. DE LASTRO NO PALLET (un)	QTD. TOTAL DE CAIXAS NO PALLET (un)	CLASSIFICAÇÃO FISCAL
40G	E00007189	7.896.588.949.106	17.896.588.949.103	125	230	170	33	8	264	2309.10.00

## linha cães



### Adulto Porte Pequeno - Peru, Frango & Frutas

PESO LÍQUIDO (KG)	CÓDIGO DO PRODUTO	CÓD. BARRAS EAN13	CÓD. BARRAS DUN14	COMPRIMENTO (mm)	LARGURA (mm)	ALTURA (mm)	QTD. DE CAIXAS/FARDOS POR LASTRO (un)	QTD. DE LASTRO NO PALLET (un)	QTD. TOTAL DE CAIXAS NO PALLET (un)	CLASSIFICAÇÃO FISCAL
1 kg	E00028564	7.896.588.959.570	-	-	153	360	60	7	420	2309.90.10
2,5 kg	E00038564	7.896.588.959.549	-	-	230	470	30	6	180	2309.90.10
10,1 kg	E00008564	7.896.588.959.846	17.896.588.959.843	750	370	100	5	10	50	2309.90.10
15 kg	E00018564	7.896.588.959.525	17.896.588.959.522	840	400	120	4	9	36	2309.90.10



### Filhote Porte Pequeno - Peru, Frango & Frutas

PESO LÍQUIDO (KG)	CÓDIGO DO PRODUTO	CÓD. BARRAS EAN13	CÓD. BARRAS DUN14	COMPRIMENTO (mm)	LARGURA (mm)	ALTURA (mm)	QTD. DE CAIXAS/FARDOS POR LASTRO (un)	QTD. DE LASTRO NO PALLET (un)	QTD. TOTAL DE CAIXAS NO PALLET (un)	CLASSIFICAÇÃO FISCAL
1 kg	E00018568	7.896.588.959.822	-	360	153	70	60	7	420	2309.90.10
2,5 kg	E00028568	7.896.588.959.563	-	470	230	90	30	6	180	2309.90.10
10,1 kg	E00008568	7.896.588.959.839	17.896.588.959.836	750	370	100	5	10	50	2309.90.10



### Adulto Porte Médio e Grande - Peru, Frango & Frutas

PESO LÍQUIDO (KG)	CÓDIGO DO PRODUTO	CÓD. BARRAS EAN13	CÓD. BARRAS DUN14	COMPRIMENTO (mm)	LARGURA (mm)	ALTURA (mm)	QTD. DE CAIXAS/FARDOS POR LASTRO (un)	QTD. DE LASTRO NO PALLET (un)	QTD. TOTAL DE CAIXAS NO PALLET (un)	CLASSIFICAÇÃO FISCAL
2,5 kg	E00018562	7.896.588.959.594	-	470	230	90	30	6	180	2309.90.10
12 kg	E00008562	7.896.588.959.877	17.896.588.959.942	770	380	140	5	10	50	2309.90.10

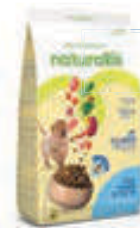

### Filhote Todos os Portes - Peru, Frango & Frutas

PESO LÍQUIDO (KG)	CÓDIGO DO PRODUTO	CÓD. BARRAS EAN13	CÓD. BARRAS DUN14	COMPRIMENTO (mm)	LARGURA (mm)	ALTURA (mm)	QTD. DE CAIXAS/FARDOS POR LASTRO (un)	QTD. DE LASTRO NO PALLET (un)	QTD. TOTAL DE CAIXAS NO PALLET (un)	CLASSIFICAÇÃO FISCAL
2,5 kg	E00028566	7.896.588.959.617	-	-	230	90	30	6	180	2309.90.10
10,1 kg	E00008566	7.896.588.959.860	17.896.588.959.850	750	370	100	5	10	50	2309.90.10
15 kg	E00018566	7.896.588.959.600	17.896.588.959.607	840	400	120	4	9	36	2309.90.10



### Adulto Porte Pequeno - Peru & Frango

PESO LÍQUIDO (KG)	CÓDIGO DO PRODUTO	CÓD. BARRAS EAN13	CÓD. BARRAS DUN14	COMPRIMENTO (mm)	LARGURA (mm)	ALTURA (mm)	QTD. DE CAIXAS/FARDOS POR LASTRO (un)	QTD. DE LASTRO NO PALLET (un)	QTD. TOTAL DE CAIXAS NO PALLET (un)	CLASSIFICAÇÃO FISCAL
2,5 kg	E00018561	7.896.588.959.662	-	360	153	70	60	7	420	2309.90.10
10,1 kg	E00028561	7.896.588.959.655	-	470	230	90	30	6	180	2309.90.10
15 kg	E00008561	7.896.588.959.815	17.896.588.959.829	750	370	100	5	10	50	2309.90.10



### Adulto Porte Médio e Grande - Peru & Frango

PESO LÍQUIDO (KG)	CÓDIGO DO PRODUTO	CÓD. BARRAS EAN13	CÓD. BARRAS DUN14	COMPRIMENTO (mm)	LARGURA (mm)	ALTURA (mm)	QTD. DE CAIXAS/FARDOS POR LASTRO (un)	QTD. DE LASTRO NO PALLET (un)	QTD. TOTAL DE CAIXAS NO PALLET (un)	CLASSIFICAÇÃO FISCAL
12 kg	E00008560	7.896.588.959.853	17.896.588.959.935	770	380	140	5	10	50	2309.90.10
20 kg	E00018560	7.896.588.959.679	17.896.588.959.676	890	460	120	4	6	24	2309.90.10

## Linha gatos



### Adulto Castrado - Peru & Frango

PESO LÍQUIDO (KG)	CÓDIGO DO PRODUTO	CÓD. BARRAS EAN13	CÓD. BARRAS DUN14	COMPRIMENTO (mm)	LARGURA (mm)	ALTURA (mm)	QTD. DE CAIXAS/ FARDOS POR LASTRO (un)	QTD. DE LASTRO NO PALLET (un)	QTD. TOTAL DE CAIXAS NO PALLET (un)	CLASSIFICAÇÃO FISCAL
1,5 kg	E00028580	7.896.588.959.723	-	410	200	90	30	6	180	2309.90.10
7,5 kg	E00018580	7.896.588.959.938	17.896.588.959.911	670	345	90	7	10	70	2309.90.10
20 kg	E00008580	7.896.588.959.693	17.896.588.959.690	890	460	120	4	6	24	2309.90.10



### Adulto Castrado - Salmão & Frutas

PESO LÍQUIDO (KG)	CÓDIGO DO PRODUTO	CÓD. BARRAS EAN13	CÓD. BARRAS DUN14	COMPRIMENTO (mm)	LARGURA (mm)	ALTURA (mm)	QTD. DE CAIXAS/ FARDOS POR LASTRO (un)	QTD. DE LASTRO NO PALLET (un)	QTD. TOTAL DE CAIXAS NO PALLET (un)	CLASSIFICAÇÃO FISCAL
1,5 kg	E00028581	7.896.588.959.761	-	410	200	90	30	6	180	2309.90.10
7,5 kg	E00018581	7.896.588.959.945	17.896.588.959.928	670	345	90	7	10	70	2309.90.10
20 kg	E00008581	7.896.588.959.730	17.896.588.959.737	890	460	120	4	6	24	2309.90.10



### Filhote Kitten - Frango & Peixe

PESO LÍQUIDO (KG)	CÓDIGO DO PRODUTO	CÓD. BARRAS EAN13	CÓD. BARRAS DUN14	COMPRIMENTO (mm)	LARGURA (mm)	ALTURA (mm)	QTD. DE CAIXAS/ FARDOS POR LASTRO (un)	QTD. DE LASTRO NO PALLET (un)	QTD. TOTAL DE CAIXAS NO PALLET (un)	CLASSIFICAÇÃO FISCAL
1,5 kg	E00018584	7.896.588.959.884	-	410	200	90	30	6	180	2309.90.10
10,1 kg	E00008584	7.896.588.959.891	17.896.588.959.867	750	370	100	5	10	50	2309.90.10

**EQUILÍBRIO**<sup>TOTAL</sup>  
Excelência em Nutrição

**LINHA COMPLETA CÃES**



### Adult All Breeds - Cães Adultos de Todas as Raças - Sabor Carne

PESO LÍQUIDO (KG)	CÓDIGO DO PRODUTO	CÓD. BARRAS EAN13	CÓD. BARRAS DUN14	COMPRIMENTO (mm)	LARGURA (mm)	ALTURA (mm)	QTD. DE CAIXAS/ FARDOS POR LASTRO (un)	QTD. DE LASTRO NO PALLET (un)	QTD. TOTAL DE CAIXAS NO PALLET (un)	CLASSIFICAÇÃO FISCAL
12KG	E00008250	7.896.588.959.235	17.896.588.959.232	770	380	140	5	10	50	2309.90.10



### Adult Large Breeds - Cães Adultos Raças Grandes - Sabor Carne

PESO LÍQUIDO (KG)	CÓDIGO DO PRODUTO	CÓD. BARRAS EAN13	CÓD. BARRAS DUN14	COMPRIMENTO (mm)	LARGURA (mm)	ALTURA (mm)	QTD. DE CAIXAS/ FARDOS POR LASTRO (un)	QTD. DE LASTRO NO PALLET (un)	QTD. TOTAL DE CAIXAS NO PALLET (un)	CLASSIFICAÇÃO FISCAL
12KG	E00008251	7.896.588.959.228	17.896.588.959.225	770	380	140	5	10	50	2309.90.10



### Puppies Small Breeds - Cães Filhotes Raças Pequenas

PESO LÍQUIDO (KG)	CÓDIGO DO PRODUTO	CÓD. BARRAS EAN13	CÓD. BARRAS DUN14	COMPRIMENTO (mm)	LARGURA (mm)	ALTURA (mm)	QTD. DE CAIXAS/ FARDOS POR LASTRO (un)	QTD. DE LASTRO NO PALLET (un)	QTD. TOTAL DE CAIXAS NO PALLET (un)	CLASSIFICAÇÃO FISCAL
2KG	E00058219	7.896.588.947.287	-	200	100	410	30	6	180	2309.90.10
7,5KG	E00028219	7.896.588.947.300	17.896.588.947.307	580	350	110	7	10	70	2309.90.10





### Puppies All Breeds - Cães Filhotes de Todas Raças

PESO LÍQUIDO (KG)	CÓDIGO DO PRODUTO	CÓD. BARRAS EAN13	CÓD. BARRAS DUN14	COMPRIMENTO (mm)	LARGURA (mm)	ALTURA (mm)	QTD. DE CAIXAS/FARDOS POR LASTRO (un)	QTD. DE LASTRO NO PALLET (un)	QTD. TOTAL DE CAIXAS NO PALLET (un)	CLASSIFICAÇÃO FISCAL
15KG	E00018217	7.896.588.947.232	17.896.588.947.239	710	450	120	5	8	40	2309.90.10



### Puppies Large Breeds - Cães Filhotes Raças Grandes

PESO LÍQUIDO (KG)	CÓDIGO DO PRODUTO	CÓD. BARRAS EAN13	CÓD. BARRAS DUN14	COMPRIMENTO (mm)	LARGURA (mm)	ALTURA (mm)	QTD. DE CAIXAS/FARDOS POR LASTRO (un)	QTD. DE LASTRO NO PALLET (un)	QTD. TOTAL DE CAIXAS NO PALLET (un)	CLASSIFICAÇÃO FISCAL
15KG	E00018218	7.896.588.947.256	17.896.588.947.253	710	450	120	5	8	40	2309.90.10



### Adult Small Breeds - Cães Adultos Raças Pequenas

PESO LÍQUIDO (KG)	CÓDIGO DO PRODUTO	CÓD. BARRAS EAN13	CÓD. BARRAS DUN14	COMPRIMENTO (mm)	LARGURA (mm)	ALTURA (mm)	QTD. DE CAIXAS/FARDOS POR LASTRO (un)	QTD. DE LASTRO NO PALLET (un)	QTD. TOTAL DE CAIXAS NO PALLET (un)	CLASSIFICAÇÃO FISCAL
2KG	E00068212	7.896.588.947.188	-	200	100	410	30	6	180	2309.90.10
7,5KG	E00028212	7.896.588.947.201	17.896.588.947.208	580	350	110	7	10	70	2309.90.10
12KG	E00038212	7.896.588.947.805	17.896.588.947.802	710	420	120	5	10	50	2309.90.10



### Adult All Breeds - Cães Adultos Todas as Raças

PESO LÍQUIDO (KG)	CÓDIGO DO PRODUTO	CÓD. BARRAS EAN13	CÓD. BARRAS DUN14	COMPRIMENTO (mm)	LARGURA (mm)	ALTURA (mm)	QTD. DE CAIXAS/FARDOS POR LASTRO (un)	QTD. DE LASTRO NO PALLET (un)	QTD. TOTAL DE CAIXAS NO PALLET (un)	CLASSIFICAÇÃO FISCAL
15KG	E00018210	7.896.588.947.140	17.896.588.947.147	710	450	120	5	8	40	2309.90.10



### Adult Large Breeds - Cães Adultos Raças Grandes

PESO LÍQUIDO (KG)	CÓDIGO DO PRODUTO	CÓD. BARRAS EAN13	CÓD. BARRAS DUN14	COMPRIMENTO (mm)	LARGURA (mm)	ALTURA (mm)	QTD. DE CAIXAS/FARDOS POR LASTRO (un)	QTD. DE LASTRO NO PALLET (un)	QTD. TOTAL DE CAIXAS NO PALLET (un)	CLASSIFICAÇÃO FISCAL
15KG	E00018211	7.896.588.947.713	17.896.588.947.710	710	450	120	5	8	40	2309.90.10



### Light Small Breeds - Cães Adultos Light Raças Pequenas

PESO LÍQUIDO (KG)	CÓDIGO DO PRODUTO	CÓD. BARRAS EAN13	CÓD. BARRAS DUN14	COMPRIMENTO (mm)	LARGURA (mm)	ALTURA (mm)	QTD. DE CAIXAS/FARDOS POR LASTRO (un)	QTD. DE LASTRO NO PALLET (un)	QTD. TOTAL DE CAIXAS NO PALLET (un)	CLASSIFICAÇÃO FISCAL
2KG	E00028214	7.896.588.947.348	-	200	100	410	30	6	180	2309.90.10



### Light All Breeds - Cães Adultos de Todas as Raças

PESO LÍQUIDO (KG)	CÓDIGO DO PRODUTO	CÓD. BARRAS EAN13	CÓD. BARRAS DUN14	COMPRIMENTO (mm)	LARGURA (mm)	ALTURA (mm)	QTD. DE CAIXAS/FARDOS POR LASTRO (un)	QTD. DE LASTRO NO PALLET (un)	QTD. TOTAL DE CAIXAS NO PALLET (un)	CLASSIFICAÇÃO FISCAL
2KG	E00028213	7.896.588.947.317	-	200	100	410	30	6	180	2309.90.10
12KG	E00038213	7.896.588.959.495	17.896.588.959.492	770	380	140	5	10	50	2309.90.10
15KG	E00018213	7.896.588.947.324	17.896.588.947.321	710	450	120	5	8	40	2309.90.10



### Sensitive Small Breeds - Cães Adultos Sensitive Raças Pequenas

PESO LÍQUIDO (KG)	CÓDIGO DO PRODUTO	CÓD. BARRAS EAN13	CÓD. BARRAS DUN14	COMPRIMENTO (mm)	LARGURA (mm)	ALTURA (mm)	QTD. DE CAIXAS/ FARDOS POR LASTRO (un)	QTD. DE LASTRO NO PALLET (un)	QTD. TOTAL DE CAIXAS NO PALLET (un)	CLASSIFICAÇÃO FISCAL
2KG	E00038221	7.896.588.947.416	-	200	100	410	30	6	180	2309.90.10
3x2KG	E00008221	7.896.588.947.416	17.896.588.947.413	350	300	200	9	7	63	2309.90.10
7,5KG	E00018221	7.896.588.947.409	17.896.588.947.406	580	350	110	7	10	70	2309.90.10



### Sensitive All Breeds - Cães Adultos de Todas as Raças

PESO LÍQUIDO (KG)	CÓDIGO DO PRODUTO	CÓD. BARRAS EAN13	CÓD. BARRAS DUN14	COMPRIMENTO (mm)	LARGURA (mm)	ALTURA (mm)	QTD. DE CAIXAS/ FARDOS POR LASTRO (un)	QTD. DE LASTRO NO PALLET (un)	QTD. TOTAL DE CAIXAS NO PALLET (un)	CLASSIFICAÇÃO FISCAL
12KG	E00038220	7.896.588.959.518	17.896.588.959.515	770	380	140	5	10	50	2309.90.10



### Mature Small Breeds - Cães Adultos Raças Pequenas

PESO LÍQUIDO (KG)	CÓDIGO DO PRODUTO	CÓD. BARRAS EAN13	CÓD. BARRAS DUN14	COMPRIMENTO (mm)	LARGURA (mm)	ALTURA (mm)	QTD. DE CAIXAS/ FARDOS POR LASTRO (un)	QTD. DE LASTRO NO PALLET (un)	QTD. TOTAL DE CAIXAS NO PALLET (un)	CLASSIFICAÇÃO FISCAL
2KG	E00018216	7.896.588.947.355	-	200	100	410	30	6	180	2309.90.10



### Mature All Breeds - Cães Adultos de Todas as Raças

PESO LÍQUIDO (KG)	CÓDIGO DO PRODUTO	CÓD. BARRAS EAN13	CÓD. BARRAS DUN14	COMPRIMENTO (mm)	LARGURA (mm)	ALTURA (mm)	QTD. DE CAIXAS/ FARDOS POR LASTRO (un)	QTD. DE LASTRO NO PALLET (un)	QTD. TOTAL DE CAIXAS NO PALLET (un)	CLASSIFICAÇÃO FISCAL
12KG	E00038215	7.896.588.959.501	17.896.588.959.508	770	380	140	5	10	50	2309.90.10

## LINHA COMPLETA GATOS



### Filhotes

PESO LÍQUIDO (KG)	CÓDIGO DO PRODUTO	CÓD. BARRAS EAN13	CÓD. BARRAS DUN14	COMPRIMENTO (mm)	LARGURA (mm)	ALTURA (mm)	QTD. DE CAIXAS/ FARDOS POR LASTRO (un)	QTD. DE LASTRO NO PALLET (un)	QTD. TOTAL DE CAIXAS NO PALLET (un)	CLASSIFICAÇÃO FISCAL
0.5KG	E01210021	7.896.588.927.982	17.896.588.927.989	300	130	60	80	9	720	2309.90.16
4x0.5KG	E00410021	7.896.588.927.982	17.896.588.927.989	230	280	130	20	9	180	2309.90.10
1,5KG	E01110021	7.896.588.944.521	-	410	200	100	30	6	180	2309.90.33
3x1,5KG	E01010021	7.896.588.944.521	17.896.588.944.528	350	300	200	9	7	63	2309.90.10
7,5KG	E00810021	7.896.588.939.138	17.896.588.939.135	580	350	110	7	10	70	2309.90.10



### Adultos

PESO LÍQUIDO (KG)	CÓDIGO DO PRODUTO	CÓD. BARRAS EAN13	CÓD. BARRAS DUN14	COMPRIMENTO (mm)	LARGURA (mm)	ALTURA (mm)	QTD. DE CAIXAS/ FARDOS POR LASTRO (un)	QTD. DE LASTRO NO PALLET (un)	QTD. TOTAL DE CAIXAS NO PALLET (un)	CLASSIFICAÇÃO FISCAL
0,5KG	E01410026	7.896.588.927.999	17.896.588.927.996	300	130	60	80	9	720	2309.90.13
4x0,5KG	E00510026	7.896.588.927.999	17.896.588.910.103	230	280	130	20	10	200	2309.90.10
1,5KG	E01310026	7.896.588.944.538	-	410	200	100	30	6	180	2309.90.30
3x1,5KG	E01010026	7.896.588.944.538	17.896.588.944.535	350	300	200	9	7	63	2309.90.10
3KG	E01210026	7.896.588.944.613	-	470	240	90	30	6	180	2309.90.10
3x3KG	E01110026	7.896.588.944.613	17.896.588.944.610	400	300	210	9	7	63	2309.90.10
7,5KG	E00810026	7.896.588.939.121	17.896.588.939.128	580	350	110	7	10	70	2309.90.10



## Salmão

PESO LÍQUIDO (KG)	CÓDIGO DO PRODUTO	CÓD. BARRAS EAN13	CÓD. BARRAS DUN14	COMPRIMENTO (mm)	LARGURA (mm)	ALTURA (mm)	QTD. DE CAIXAS/FARDOS POR LASTRO (un)	QTD. DE LASTRO NO PALLET (un)	QTD. TOTAL DE CAIXAS NO PALLET (un)	CLASSIFICAÇÃO FISCAL
0,5KG	E00910063	7.896.588.944.477	17.896.588.944.474	300	130	60	80	9	720	2309.90.19
4x0,5KG	E00610063	7.896.588.944.477	17.896.588.944.474	230	280	130	20	9	180	2309.90.10
1,5KG	E00810063	7.896.588.944.545	-	410	200	100	30	6	180	2309.90.36
3x1,5KG	E00710063	7.896.588.944.545	17.896.588.944.542	350	300	200	9	7	63	2309.90.10



## Castrados - acima de 7 anos

PESO LÍQUIDO (KG)	CÓDIGO DO PRODUTO	CÓD. BARRAS EAN13	CÓD. BARRAS DUN14	COMPRIMENTO (mm)	LARGURA (mm)	ALTURA (mm)	QTD. DE CAIXAS/FARDOS POR LASTRO (un)	QTD. DE LASTRO NO PALLET (un)	QTD. TOTAL DE CAIXAS NO PALLET (un)	CLASSIFICAÇÃO FISCAL
0,5KG	E00510081	7.896.588.940.929	17.896.588.940.926	300	130	60	80	9	720	2309.90.14
4x0,5KG	E00110081	7.896.588.940.929	17.896.588.940.926	230	280	130	20	9	180	2309.90.10
1,5KG	E00410081	7.896.588.944.583	-	410	200	100	30	6	180	2309.90.32
3x1,5KG	E00310081	7.896.588.944.583	17.896.588.944.580	350	300	200	9	7	63	2309.90.10



## Castrados - de 1 a 7 anos

PESO LÍQUIDO (KG)	CÓDIGO DO PRODUTO	CÓD. BARRAS EAN13	CÓD. BARRAS DUN14	COMPRIMENTO (mm)	LARGURA (mm)	ALTURA (mm)	QTD. DE CAIXAS/FARDOS POR LASTRO (un)	QTD. DE LASTRO NO PALLET (un)	QTD. TOTAL DE CAIXAS NO PALLET (un)	CLASSIFICAÇÃO FISCAL
0,5KG	E00810080	7.896.588.940.912	17.896.588.940.919	300	130	60	80	9	720	2309.90.15
4x0,5KG	E00210080	7.896.588.940.912	17.896.588.940.919	230	280	130	20	9	180	2309.90.10
1,5KG	E00710080	7.896.588.944.576	-	410	200	100	30	6	180	2309.90.31
3x1,5KG	E00410080	7.896.588.944.576	17.896.588.944.573	350	300	200	9	7	63	2309.90.10
3KG	E00610080	#REF!	-	470	240	90	30	6	180	2309.90.10
3x3KG	E00510080	7.896.588.944.637	17.896.588.944.634	400	300	210	9	7	63	2309.90.10
7,5KG	E00110080	7.896.588.940.905	17.896.588.940.902	600	340	100	7	10	70	2309.90.10



## Pelos Longos

PESO LÍQUIDO (KG)	CÓDIGO DO PRODUTO	CÓD. BARRAS EAN13	CÓD. BARRAS DUN14	COMPRIMENTO (mm)	LARGURA (mm)	ALTURA (mm)	QTD. DE CAIXAS/FARDOS POR LASTRO (un)	QTD. DE LASTRO NO PALLET (un)	QTD. TOTAL DE CAIXAS NO PALLET (un)	CLASSIFICAÇÃO FISCAL
0,5KG	E01310055	7.896.588.944.491	17.896.588.944.498	300	130	60	80	9	720	2309.90.18
4x0,5KG	E00810055	7.896.588.944.491	17.896.588.944.498	230	280	130	20	9	180	2309.90.10
1,5KG	E01210055	7.896.588.944.569	-	410	200	100	30	6	180	2309.90.35
3x1,5KG	E00910055	7.896.588.944.569	17.896.588.944.566	350	300	200	9	7	63	2309.90.10
3KG	E01110055	7.896.588.944.620	-	470	240	90	30	6	180	2309.90.10
3x3KG	E01010055	7.896.588.944.620	17.896.588.944.627	400	300	210	9	7	63	2309.90.10
7,5KG	E00610055	7.896.588.939.145	17.896.588.939.142	580	350	110	7	10	70	2309.90.10



## Light

PESO LÍQUIDO (KG)	CÓDIGO DO PRODUTO	CÓD. BARRAS EAN13	CÓD. BARRAS DUN14	COMPRIMENTO (mm)	LARGURA (mm)	ALTURA (mm)	QTD. DE CAIXAS/FARDOS POR LASTRO (un)	QTD. DE LASTRO NO PALLET (un)	QTD. TOTAL DE CAIXAS NO PALLET (un)	CLASSIFICAÇÃO FISCAL
0,5KG	E00510059	7.896.588.944.484	17.896.588.944.481	300	130	60	80	9	720	2309.90.17
4x0,5KG	E10010059	7.896.588.944.484	17.896.588.914.774	230	280	130	20	10	200	2309.90.10
1,5KG	E00410059	7.896.588.944.552	-	410	200	100	30	6	180	2309.90.34
3x1,5KG	E00310059	7.896.588.944.552	17.896.588.944.559	350	300	200	9	7	63	2309.90.10

# EQUILÍBRIO<sup>TOTAL</sup>

## Raças Específicas

### SHIH TZU



#### Filhotes de 2 a 10 meses

PESO LÍQUIDO (KG)	CÓDIGO DO PRODUTO	CÓD. BARRAS EAN13	CÓD. BARRAS DUN14	COMPRIMENTO (mm)	LARGURA (mm)	ALTURA (mm)	QTD. DE CAIXAS/ FARDOS POR LASTRO (un)	QTD. DE LASTRO NO PALLET (un)	QTD. TOTAL DE CAIXAS NO PALLET (un)	CLASSIFICAÇÃO FISCAL
2KG	E01310055	7.896.588.953.882	-	236	110	425	30	6	180	2309.90.10
3x2KG	E00810055	7.896.588.953.882	17.896.588.953.889	350	300	200	9	7	63	2309.90.10



#### Adultos +10 meses

PESO LÍQUIDO (KG)	CÓDIGO DO PRODUTO	CÓD. BARRAS EAN13	CÓD. BARRAS DUN14	COMPRIMENTO (mm)	LARGURA (mm)	ALTURA (mm)	QTD. DE CAIXAS/ FARDOS POR LASTRO (un)	QTD. DE LASTRO NO PALLET (un)	QTD. TOTAL DE CAIXAS NO PALLET (un)	CLASSIFICAÇÃO FISCAL
2KG	E00028263	7.896.588.953.790	-	236	110	425	30	6	180	2309.90.10
3x2KG	E00018263	7.896.588.953.790	17.896.588.953.797	350	300	200	9	7	63	2309.90.10
7,5KG	E00008263	7.896.588.953.806	17.896.588.953.803	580	350	110	7	10	70	2309.90.10

### YORKSHIRE TERRIER



#### Filhotes de 2 a 10 meses

PESO LÍQUIDO (KG)	CÓDIGO DO PRODUTO	CÓD. BARRAS EAN13	CÓD. BARRAS DUN14	COMPRIMENTO (mm)	LARGURA (mm)	ALTURA (mm)	QTD. DE CAIXAS/ FARDOS POR LASTRO (un)	QTD. DE LASTRO NO PALLET (un)	QTD. TOTAL DE CAIXAS NO PALLET (un)	CLASSIFICAÇÃO FISCAL
2KG	E00018257	7.896.588.953.899	-	236	110	425	30	6	180	2309.90.10
3x2KG	E00008257	7.896.588.953.899	17.896.588.953.896	350	300	200	9	7	63	2309.90.10



#### Adultos +10 meses

PESO LÍQUIDO (KG)	CÓDIGO DO PRODUTO	CÓD. BARRAS EAN13	CÓD. BARRAS DUN14	COMPRIMENTO (mm)	LARGURA (mm)	ALTURA (mm)	QTD. DE CAIXAS/ FARDOS POR LASTRO (un)	QTD. DE LASTRO NO PALLET (un)	QTD. TOTAL DE CAIXAS NO PALLET (un)	CLASSIFICAÇÃO FISCAL
2KG	E00028254	7.896.588.953.813	-	236	110	425	30	6	180	2309.90.10
3x2KG	E00018254	7.896.588.953.813	17.896.588.953.810	350	300	200	9	7	63	2309.90.10
7,5KG	E00008254	7.896.588.953.820	17.896.588.953.827	580	350	110	7	10	70	2309.90.10

### LHASA APSO



#### Filhotes de 2 a 10 meses

PESO LÍQUIDO (KG)	CÓDIGO DO PRODUTO	CÓD. BARRAS EAN13	CÓD. BARRAS DUN14	COMPRIMENTO (mm)	LARGURA (mm)	ALTURA (mm)	QTD. DE CAIXAS/ FARDOS POR LASTRO (un)	QTD. DE LASTRO NO PALLET (un)	QTD. TOTAL DE CAIXAS NO PALLET (un)	CLASSIFICAÇÃO FISCAL
2KG	E00018261	7.896.588.953.929	-	236	110	425	30	6	180	2309.90.10
3x2KG	E00008261	7.896.588.953.929	17.896.588.953.926	350	300	200	9	7	63	2309.90.10



#### Adultos +10 meses

PESO LÍQUIDO (KG)	CÓDIGO DO PRODUTO	CÓD. BARRAS EAN13	CÓD. BARRAS DUN14	COMPRIMENTO (mm)	LARGURA (mm)	ALTURA (mm)	QTD. DE CAIXAS/ FARDOS POR LASTRO (un)	QTD. DE LASTRO NO PALLET (un)	QTD. TOTAL DE CAIXAS NO PALLET (un)	CLASSIFICAÇÃO FISCAL
2KG	E00028259	7.896.588.953.851	-	236	110	425	30	6	180	2309.90.10
3x2KG	E00018259	7.896.588.953.851	17.896.588.953.858	350	300	200	9	7	63	2309.90.10
7,5KG	E00008259	7.896.588.953.868	17.896.588.953.865	580	350	110	7	10	70	2309.90.10



## MALTÊS



## Filhotes de 2 a 10 meses

PESO LÍQUIDO (KG)	CÓDIGO DO PRODUTO	CÓD. BARRAS EAN13	CÓD. BARRAS DUN14	COMPRIMENTO (mm)	LARGURA (mm)	ALTURA (mm)	QTD. DE CAIXAS/FARDOS POR LASTRO (un)	QTD. DE LASTRO NO PALLET (un)	QTD. TOTAL DE CAIXAS NO PALLET (un)	CLASSIFICAÇÃO FISCAL
2KG	E00018269	7.896.588.953.912	-	236	110	425	30	6	180	2309.90.10
3x2KG	E00008269	7.896.588.953.912	17.896.588.953.919	350	300	200	9	7	63	2309.90.10



## Adultos +10 meses

PESO LÍQUIDO (KG)	CÓDIGO DO PRODUTO	CÓD. BARRAS EAN13	CÓD. BARRAS DUN14	COMPRIMENTO (mm)	LARGURA (mm)	ALTURA (mm)	QTD. DE CAIXAS/FARDOS POR LASTRO (un)	QTD. DE LASTRO NO PALLET (un)	QTD. TOTAL DE CAIXAS NO PALLET (un)	CLASSIFICAÇÃO FISCAL
2KG	E00028267	7.896.588.953.837	-	236	110	425	30	6	180	2309.90.10
3x2KG	E00018267	7.896.588.953.837	17.896.588.953.834	350	300	200	9	7	63	2309.90.10
7,5KG	E00008267	7.896.588.953.844	17.896.588.953.841	580	350	110	7	10	70	2309.90.10

## GOLDEN



## Filhotes de 2 a 15 meses

PESO LÍQUIDO (KG)	CÓDIGO DO PRODUTO	CÓD. BARRAS EAN13	CÓD. BARRAS DUN14	COMPRIMENTO (mm)	LARGURA (mm)	ALTURA (mm)	QTD. DE CAIXAS/FARDOS POR LASTRO (un)	QTD. DE LASTRO NO PALLET (un)	QTD. TOTAL DE CAIXAS NO PALLET (un)	CLASSIFICAÇÃO FISCAL
12KG	E00008273	7.896.588.953.905	17.896.588.953.902	710	420	120	5	10	50	2309.90.10



## Adultos +15 meses

PESO LÍQUIDO (KG)	CÓDIGO DO PRODUTO	CÓD. BARRAS EAN13	CÓD. BARRAS DUN14	COMPRIMENTO (mm)	LARGURA (mm)	ALTURA (mm)	QTD. DE CAIXAS/FARDOS POR LASTRO (un)	QTD. DE LASTRO NO PALLET (un)	QTD. TOTAL DE CAIXAS NO PALLET (un)	CLASSIFICAÇÃO FISCAL
12KG	E00008271	7.896.588.953.875	17.896.588.953.872	710	420	120	5	10	50	2309.90.10

SCIENTIFIC APPROVED

CÃES NUTRIÇÃO CLÍNICA

### CA - Cardiac Cães

PESO LÍQUIDO (KG)	CÓDIGO DO PRODUTO	CÓD. BARRAS EAN13	CÓD. BARRAS DUN14	COMPRIMENTO (mm)	LARGURA (mm)	ALTURA (mm)	QTD. DE CAIXAS/FARDOS POR LASTRO (un)	QTD. DE LASTRO NO PALLET (un)	QTD. TOTAL DE CAIXAS NO PALLET (un)	CLASSIFICAÇÃO FISCAL
2KG	E00028736	7.896.588.953.509	-	236	110	425	30	6	180	2309.90.10
2x2KG	E00008736	7.896.588.953.509	17.896.588.953.506	350	210	210	24	3	72	2309.90.10
7,5KG	E00018736	7.896.588.953.516	17.896.588.953.513	580	350	110	7	10	70	2309.90.10

### HA - Hypoallergenic Cães

PESO LÍQUIDO (KG)	CÓDIGO DO PRODUTO	CÓD. BARRAS EAN13	CÓD. BARRAS DUN14	COMPRIMENTO (mm)	LARGURA (mm)	ALTURA (mm)	QTD. DE CAIXAS/FARDOS POR LASTRO (un)	QTD. DE LASTRO NO PALLET (un)	QTD. TOTAL DE CAIXAS NO PALLET (un)	CLASSIFICAÇÃO FISCAL
2KG	E00038732	7.896.588.953.523	-	236	110	425	30	6	180	2309.90.10
2x2KG	E00018732	7.896.588.953.523	17.896.588.953.520	350	210	210	24	3	72	2309.90.10
7,5KG	E00008732	7.896.588.953.530	17.896.588.953.537	580	350	110	7	10	70	2309.90.10

### O&D - Obesity & Diabetic Cães

PESO LÍQUIDO (KG)	CÓDIGO DO PRODUTO	CÓD. BARRAS EAN13	CÓD. BARRAS DUN14	COMPRIMENTO (mm)	LARGURA (mm)	ALTURA (mm)	QTD. DE CAIXAS/FARDOS POR LASTRO (un)	QTD. DE LASTRO NO PALLET (un)	QTD. TOTAL DE CAIXAS NO PALLET (un)	CLASSIFICAÇÃO FISCAL
2KG	E00028734	7.896.588.953.547	-	236	110	425	30	6	180	2309.90.10
2x2KG	E00018734	7.896.588.953.547	17.896.588.953.544	350	210	210	24	3	72	2309.90.10
7,5KG	E00008734	7.896.588.953.554	17.896.588.953.551	580	350	110	7	10	70	2309.90.10

### RE - Renal Cães

PESO LÍQUIDO (KG)	CÓDIGO DO PRODUTO	CÓD. BARRAS EAN13	CÓD. BARRAS DUN14	COMPRIMENTO (mm)	LARGURA (mm)	ALTURA (mm)	QTD. DE CAIXAS/FARDOS POR LASTRO (un)	QTD. DE LASTRO NO PALLET (un)	QTD. TOTAL DE CAIXAS NO PALLET (un)	CLASSIFICAÇÃO FISCAL
2KG	E00028730	7.896.588.953.561	-	236	110	425	30	6	180	2309.90.10
2x2KG	E00008730	7.896.588.953.561	17.896.588.953.568	350	210	210	24	3	72	2309.90.10
7,5KG	E00018730	7.896.588.953.578	17.896.588.953.575	580	350	110	7	10	70	2309.90.10

### UR - Urinary Cães

PESO LÍQUIDO (KG)	CÓDIGO DO PRODUTO	CÓD. BARRAS EAN13	CÓD. BARRAS DUN14	COMPRIMENTO (mm)	LARGURA (mm)	ALTURA (mm)	QTD. DE CAIXAS/FARDOS POR LASTRO (un)	QTD. DE LASTRO NO PALLET (un)	QTD. TOTAL DE CAIXAS NO PALLET (un)	CLASSIFICAÇÃO FISCAL
2KG	E00028738	7.896.588.953.592	-	236	110	425	30	6	180	2309.90.10
2x2KG	E00008738	7.896.588.953.592	17.896.588.953.599	350	210	210	24	3	72	2309.90.10
7,5KG	E00018738	7.896.588.953.585	17.896.588.953.582	580	350	110	7	10	70	2309.90.10

### IN - Intestinal Cães

PESO LÍQUIDO (KG)	CÓDIGO DO PRODUTO	CÓD. BARRAS EAN13	CÓD. BARRAS DUN14	COMPRIMENTO (mm)	LARGURA (mm)	ALTURA (mm)	QTD. DE CAIXAS/FARDOS POR LASTRO (un)	QTD. DE LASTRO NO PALLET (un)	QTD. TOTAL DE CAIXAS NO PALLET (un)	CLASSIFICAÇÃO FISCAL
2KG	E00028740	7.896.588.953.615	-	236	110	425	30	6	180	2309.90.10
2x2KG	E00018740	7.896.588.953.615	17.896.588.953.612	350	210	210	24	3	72	2309.90.10
7,5KG	E00008740	7.896.588.953.608	17.896.588.953.605	580	350	110	7	10	70	2309.90.10



## HE - Hepatic Cães

PESO LÍQUIDO (KG)	CÓDIGO DO PRODUTO	CÓD. BARRAS EAN13	CÓD. BARRAS DUN14	COMPRIMENTO (mm)	LARGURA (mm)	ALTURA (mm)	QTD. DE CAIXAS/FARDOS POR LASTRO (un)	QTD. DE LASTRO NO PALLET (un)	QTD. TOTAL DE CAIXAS NO PALLET (un)	CLASSIFICAÇÃO FISCAL
2KG	E00028741	7.896.588.953.622	-	236	110	425	30	6	180	2309.90.10
2x2KG	E00008741	7.896.588.953.622	17.896.588.953.629	350	210	210	24	3	72	2309.90.10
7,5KG	E00018741	7.896.588.953.639	17.896.588.953.636	580	350	110	7	10	70	2309.90.10

## GATOS NUTRIÇÃO CLÍNICA



## O&amp;D - Obesity &amp; Diabetic Gatos

PESO LÍQUIDO (KG)	CÓDIGO DO PRODUTO	CÓD. BARRAS EAN13	CÓD. BARRAS DUN14	COMPRIMENTO (mm)	LARGURA (mm)	ALTURA (mm)	QTD. DE CAIXAS/FARDOS POR LASTRO (un)	QTD. DE LASTRO NO PALLET (un)	QTD. TOTAL DE CAIXAS NO PALLET (un)	CLASSIFICAÇÃO FISCAL
0,5KG	E00028735	7.896.588.953.646	17.896.588.953.643	260	150	80	80	9	720	2309.90.23
4x0,5KG	E00008735	7.896.588.953.646	17.896.588.953.643	230	280	130	28	5	140	2309.90.10
2KG	E00038735	7.896.588.953.653	-	236	110	425	30	6	180	2309.90.10
2x2KG	E00018735	7.896.588.953.653	17.896.588.953.650	350	210	210	24	3	72	2309.90.10



## RE - Renal Gatos

PESO LÍQUIDO (KG)	CÓDIGO DO PRODUTO	CÓD. BARRAS EAN13	CÓD. BARRAS DUN14	COMPRIMENTO (mm)	LARGURA (mm)	ALTURA (mm)	QTD. DE CAIXAS/FARDOS POR LASTRO (un)	QTD. DE LASTRO NO PALLET (un)	QTD. TOTAL DE CAIXAS NO PALLET (un)	CLASSIFICAÇÃO FISCAL
0,5KG	E00028731	7.896.588.953.677	17.896.588.953.674	260	150	80	80	9	720	2309.90.24
4x0,5KG	E00018731	7.896.588.953.677	17.896.588.953.674	230	280	130	28	5	140	2309.90.10
2KG	E00038731	7.896.588.953.660	-	236	110	425	30	6	180	2309.90.10
2x2KG	E00008731	7.896.588.953.660	17.896.588.953.667	350	210	210	24	3	72	2309.90.10



## IN - Intestinal Gatos

PESO LÍQUIDO (KG)	CÓDIGO DO PRODUTO	CÓD. BARRAS EAN13	CÓD. BARRAS DUN14	COMPRIMENTO (mm)	LARGURA (mm)	ALTURA (mm)	QTD. DE CAIXAS/FARDOS POR LASTRO (un)	QTD. DE LASTRO NO PALLET (un)	QTD. TOTAL DE CAIXAS NO PALLET (un)	CLASSIFICAÇÃO FISCAL
0,5KG	E00028739	7.896.588.953.684	17.896.588.953.681	260	150	80	80	9	720	2309.90.22
4x0,5KG	E00018739	7.896.588.953.684	17.896.588.953.681	230	280	130	28	5	140	2309.90.10
2KG	E00038739	7.896.588.953.691	-	236	110	425	30	6	180	2309.90.10
2x2KG	E00008739	7.896.588.953.691	17.896.588.953.698	350	210	210	24	3	72	2309.90.10



## UR - Urinary Gatos

PESO LÍQUIDO (KG)	CÓDIGO DO PRODUTO	CÓD. BARRAS EAN13	CÓD. BARRAS DUN14	COMPRIMENTO (mm)	LARGURA (mm)	ALTURA (mm)	QTD. DE CAIXAS/FARDOS POR LASTRO (un)	QTD. DE LASTRO NO PALLET (un)	QTD. TOTAL DE CAIXAS NO PALLET (un)	CLASSIFICAÇÃO FISCAL
0,5KG	E00028737	7.896.588.953.714	17.896.588.953.711	260	150	80	80	9	720	2309.90.25
4x0,5KG	E00018737	7.896.588.953.714	17.896.588.953.711	230	280	130	28	5	140	2309.90.10
2KG	E00038737	7.896.588.953.707	-	236	110	425	30	6	180	2309.90.10
2x2KG	E00008737	7.896.588.953.707	17.896.588.953.704	350	210	210	24	3	72	2309.90.10

# EQUILÍBRIO SNACK

## SAÚDE ORAL E LIGHT

### CÃES ADULTOS RAÇAS PEQUENAS



#### Snacks Cães Adultos - Raças Pequenas - Saúde Oral

PESO LÍQUIDO (KG)	CÓDIGO DO PRODUTO	CÓD. BARRAS EAN13	CÓD. BARRAS DUN14	COMPRIMENTO (mm)	LARGURA (mm)	ALTURA (mm)	QTD. DE CAIXAS/ FARDOS POR LASTRO (un)	QTD. DE LASTRO NO PALLET (un)	QTD. TOTAL DE CAIXAS NO PALLET (un)	CLASSIFICAÇÃO FISCAL
8x80G	E00005697	7.896.588.942.015	17.896.588.942.074	220	155	195	37	7	259	2309.10.00



#### Snacks Cães Adultos - Raças Pequenas - Light

PESO LÍQUIDO (KG)	CÓDIGO DO PRODUTO	CÓD. BARRAS EAN13	CÓD. BARRAS DUN14	COMPRIMENTO (mm)	LARGURA (mm)	ALTURA (mm)	QTD. DE CAIXAS/ FARDOS POR LASTRO (un)	QTD. DE LASTRO NO PALLET (un)	QTD. TOTAL DE CAIXAS NO PALLET (un)	CLASSIFICAÇÃO FISCAL
9x80G	E00110511	7.896.588.938.162	17.896.588.938.169	220	155	195	37	7	259	2309.10.00

TOTAL  
**EQUILÍBRIO**<sup>®</sup>  
**GRAIN FREE**  
SUPER PREMIUM FOOD - NATURAL INGREDIENTS



#### Raças Miniaturas Filhotes

PESO LÍQUIDO (KG)	CÓDIGO DO PRODUTO	CÓD. BARRAS EAN13	CÓD. BARRAS DUN14	COMPRIMENTO (mm)	LARGURA (mm)	ALTURA (mm)	QTD. DE CAIXAS/ FARDOS POR LASTRO (un)	QTD. DE LASTRO NO PALLET (un)	QTD. TOTAL DE CAIXAS NO PALLET (un)	CLASSIFICAÇÃO FISCAL
1,5KG	E00414023	7.896.588.952.151	-	360	210	110	30	6	180	2309.90.28
3x1,5KG	E00314023	7.896.588.952.151	17.896.588.953.353	350	300	200	9	7	63	2309.90.10



#### Raças Miniaturas Adultos

PESO LÍQUIDO (KG)	CÓDIGO DO PRODUTO	CÓD. BARRAS EAN13	CÓD. BARRAS DUN14	COMPRIMENTO (mm)	LARGURA (mm)	ALTURA (mm)	QTD. DE CAIXAS/ FARDOS POR LASTRO (un)	QTD. DE LASTRO NO PALLET (un)	QTD. TOTAL DE CAIXAS NO PALLET (un)	CLASSIFICAÇÃO FISCAL
1,5KG	E00614024	7.896.588.952.175	-	360	210	110	30	6	180	2309.90.27
3x1,5KG	E00414024	7.896.588.952.175	17.896.588.953.360	350	300	200	9	7	63	2309.90.10
7,5KG	E00514024	7.896.588.952.236	17.896.588.952.233	600	340	100	7	10	70	2309.90.10



#### Raças Médias e Grandes

PESO LÍQUIDO (KG)	CÓDIGO DO PRODUTO	CÓD. BARRAS EAN13	CÓD. BARRAS DUN14	COMPRIMENTO (mm)	LARGURA (mm)	ALTURA (mm)	QTD. DE CAIXAS/ FARDOS POR LASTRO (un)	QTD. DE LASTRO NO PALLET (un)	QTD. TOTAL DE CAIXAS NO PALLET (un)	CLASSIFICAÇÃO FISCAL
1,5KG	E00414033	7.896.588.952.212	-	360	210	110	30	6	180	2309.90.26
3x1,5KG	E00214033	7.896.588.952.212	17.896.588.953.339	350	300	200	9	7	63	2309.90.10
12KG	E00314033	7.896.588.952.229	17.896.588.952.226	120	420	120	5	8	40	2309.90.10



#### Raças Miniaturas Sênior

PESO LÍQUIDO (KG)	CÓDIGO DO PRODUTO	CÓD. BARRAS EAN13	CÓD. BARRAS DUN14	COMPRIMENTO (mm)	LARGURA (mm)	ALTURA (mm)	QTD. DE CAIXAS/ FARDOS POR LASTRO (un)	QTD. DE LASTRO NO PALLET (un)	QTD. TOTAL DE CAIXAS NO PALLET (un)	CLASSIFICAÇÃO FISCAL
1,5KG	E00314025	7.896.588.952.199	-	360	210	110	30	6	180	2309.90.29
3x1,5KG	E00214025	7.896.588.952.199	17.896.588.953.384	350	300	200	9	7	63	2309.90.10